

Annexe 8 - Atlas des préconisations d'épandage pour le digestat solide

Recommandations des épandages de digestats liquides attribuées par la méthode d'Aptisole

- Plan d'épandage BIOGAZ 60 DE CLERMONT SUD -



642500.000 643000.000 643500.000 644000.000 644500.000

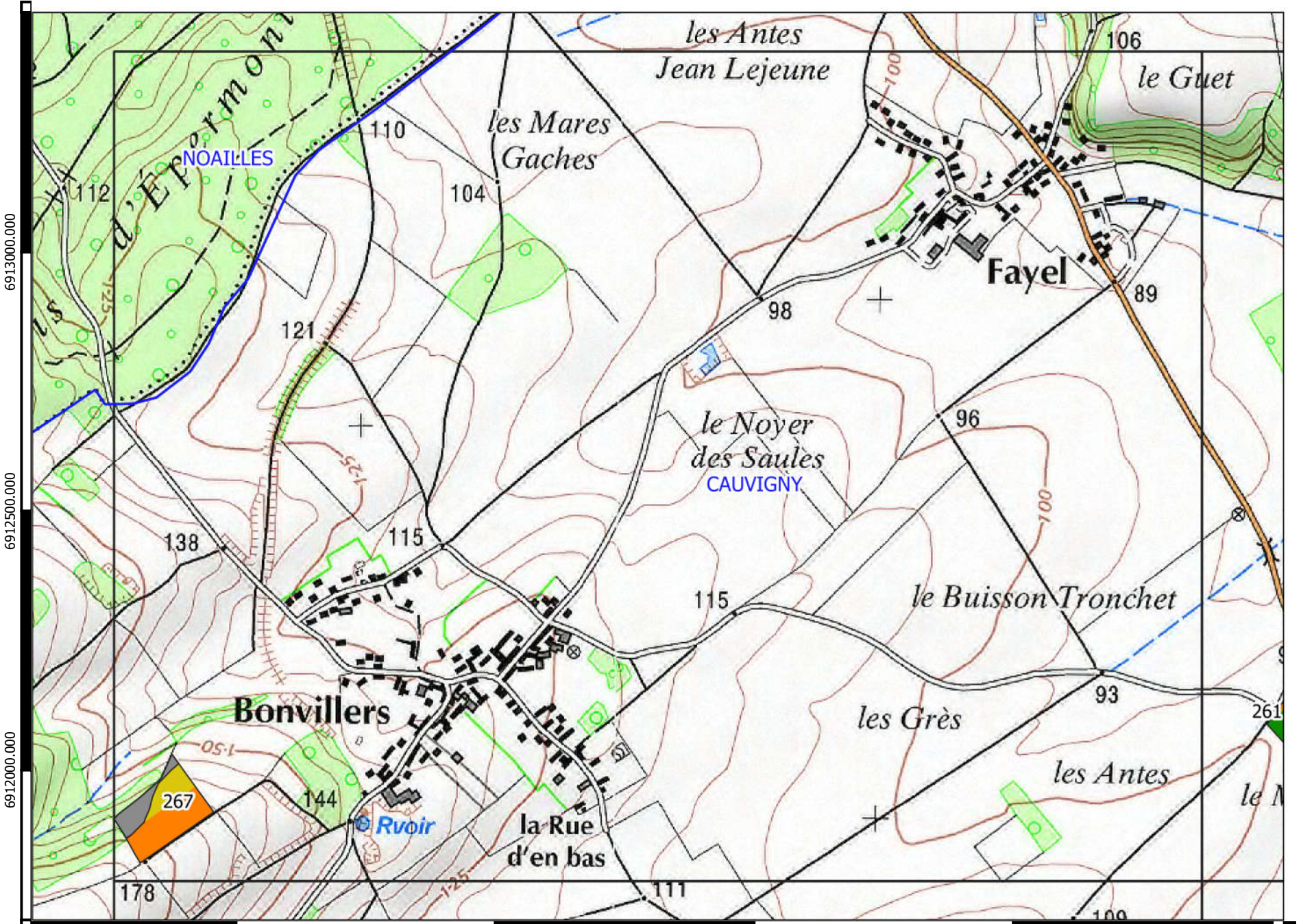

Légende

- Parcelle méthaniseur
- Commune
- Exclusions réglementaires
- Recommandations**
- besoin
- besoin_hydro
- Enf/CV_besoin
- Enf/CV_besoin_hydro
- ZV_Enf/CV_besoin
- ZV_Enf/CV_besoin_hydro
- P/ZV_besoin
- P/ZV_besoin_hydro
- inapte

6913000.000
6912500.000
6912000.000







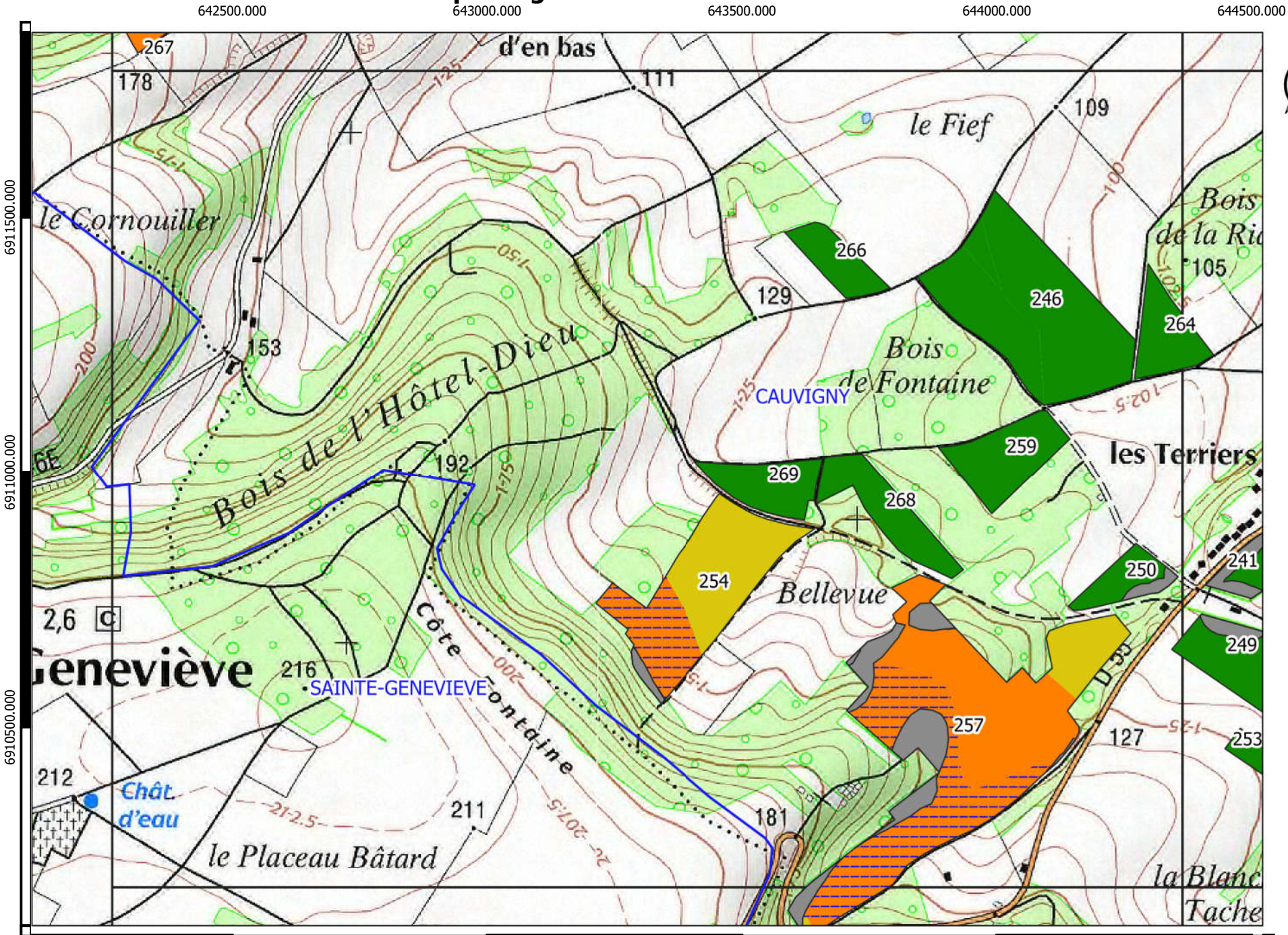

0 250 500 750 1000 m

Recommandations des épandages de digestats liquides attribuées par la méthode d'Aptisole

- Plan d'épandage BIOGAZ 60 DE CLERMONT SUD -



Légende

-  Parcelle méthaniseur
-  Commune
-  Exclusions réglementaires
- Recommandations**
-  besoin
-  besoin_hydro
-  Enf/CV_besoin
-  Enf/CV_besoin_hydro
-  ZV_Enf/CV_besoin
-  ZV_Enf/CV_besoin_hydro
-  P/ZV_besoin
-  P/ZV_besoin_hydro
-  inapte







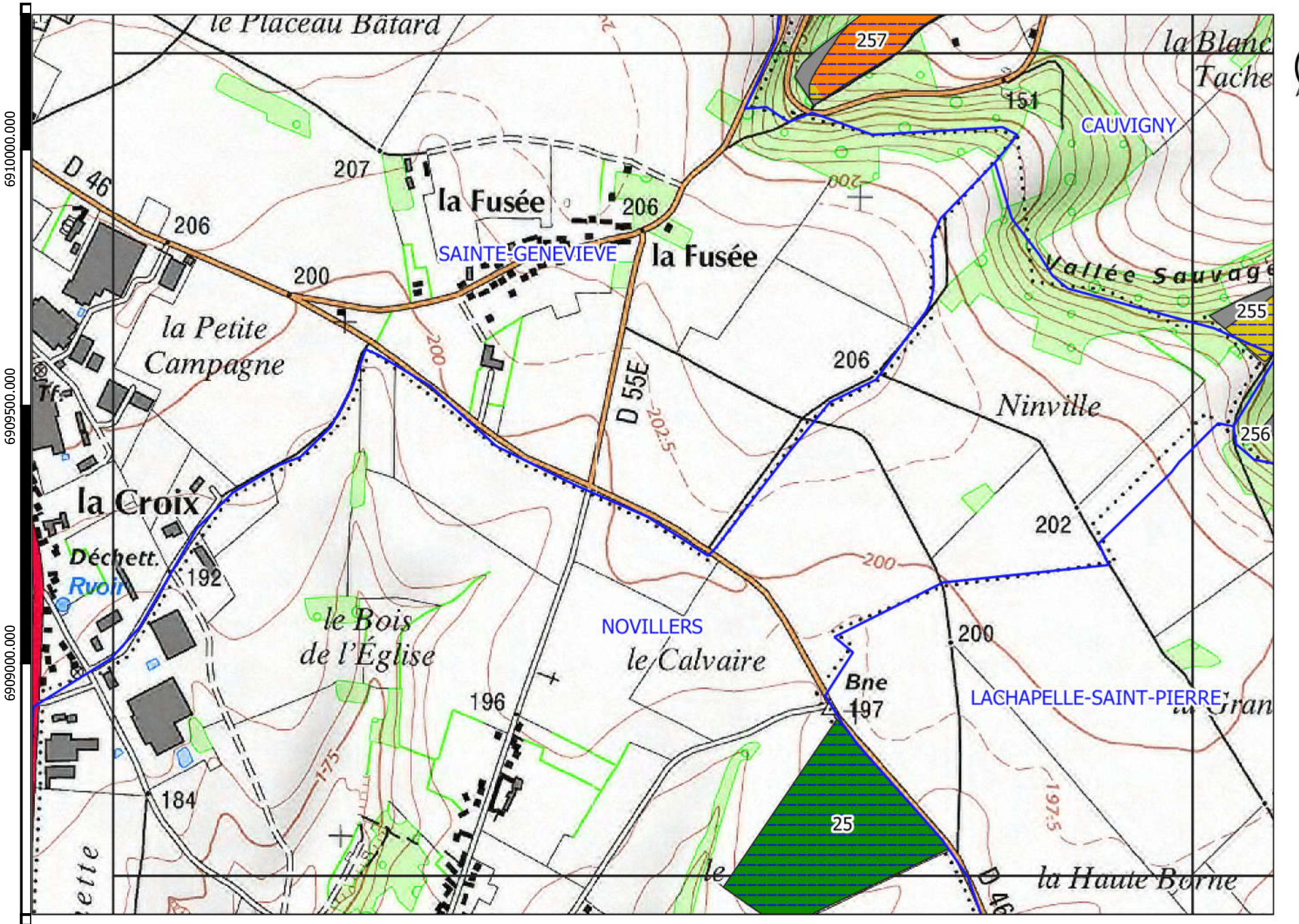

Recommandations des épandages de digestats liquides attribuées par la méthode d'Aptisole

- Plan d'épandage BIOGAZ 60 DE CLERMONT SUD -



Légende

-  Parcelle méthaniseur
-  Commune
-  Exclusions réglementaires
- Recommandations**
-  besoin
-  besoin_hydro
-  Enf/CV_besoin
-  Enf/CV_besoin_hydro
-  ZV_Enf/CV_besoin
-  ZV_Enf/CV_besoin_hydro
-  _hydro
-  P/ZV_besoin
-  P/ZV_besoin_hydro
-  inapte







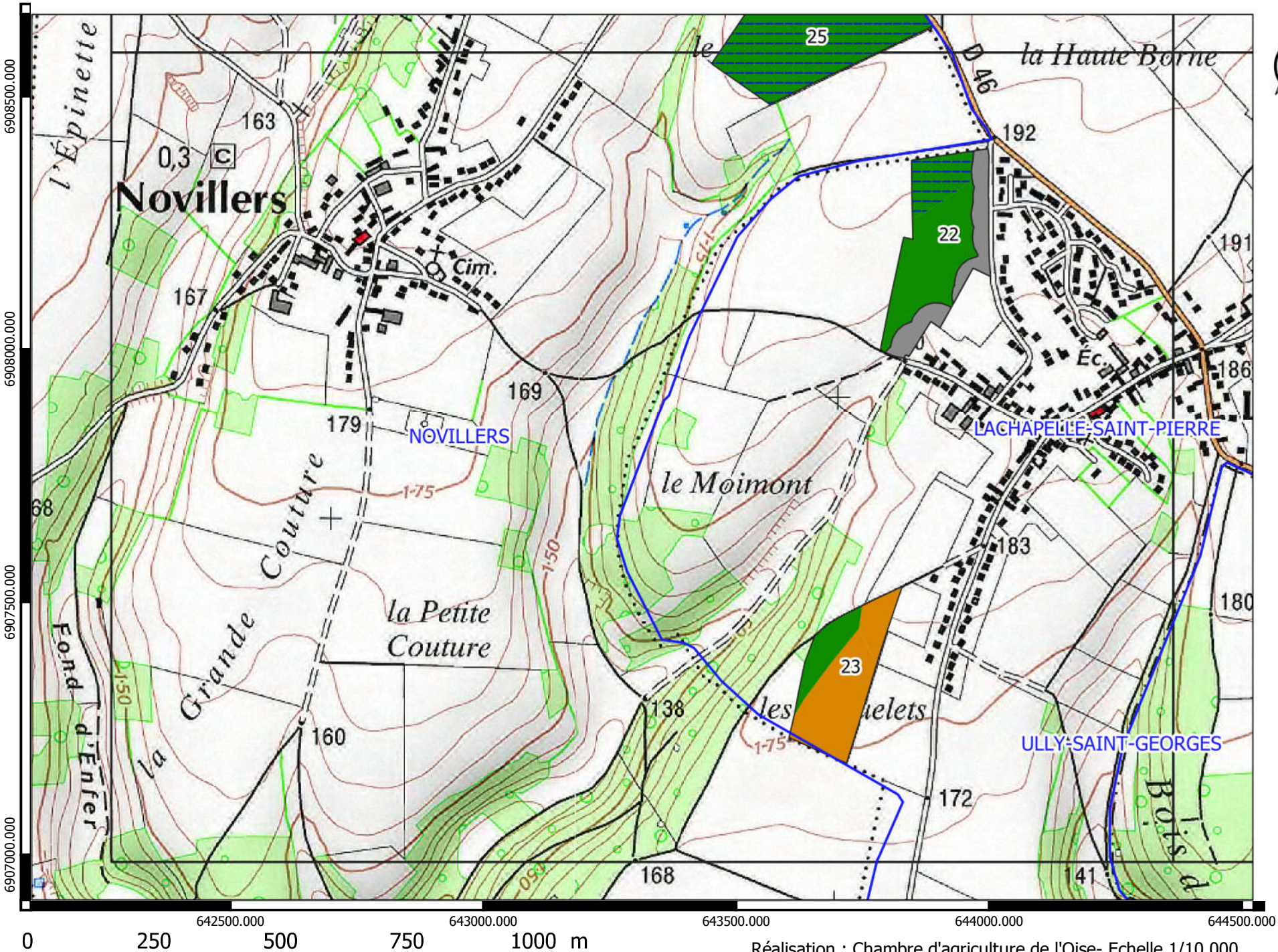

Recommandations des épandages de digestats liquides attribuées par la méthode d'Aptisole

- Plan d'épandage BIOGAZ 60 DE CLERMONT SUD -



Légende



-  Parcelle méthaniseur
-  Commune
-  Exclusions réglementaires
- Recommandations**
-  besoin
-  besoin_hydro
-  Enf/CV_besoin
-  Enf/CV_besoin_hydro
-  ZV_Enf/CV_besoin
-  ZV_Enf/CV_besoin_hydro
-  P/ZV_besoin
-  P/ZV_besoin_hydro
-  inapte

Recommandations des épandages de digestats liquides attribuées par la méthode d'Aptisole

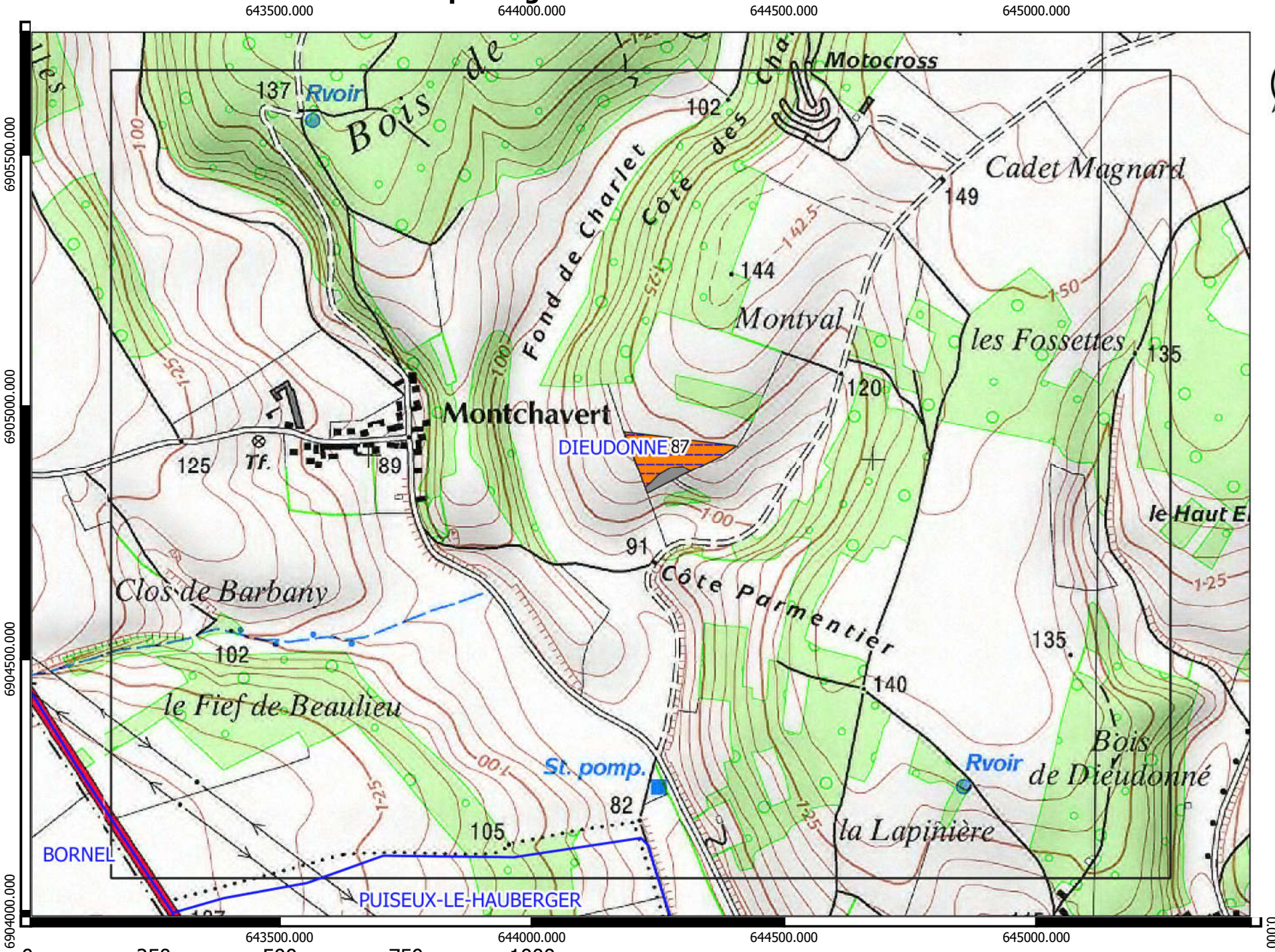
- Plan d'épandage BIOGAZ 60 DE CLERMONT SUD -



Légende

-  Parcelle méthaniseur
-  Commune
-  Exclusions réglementaires
- Recommandations**
-  besoin
-  besoin_hydro
-  Enf/CV_besoin
-  Enf/CV_besoin_hydro
-  ZV_Enf/CV_besoin
-  ZV_Enf/CV_besoin_hydro
-  _hydro
-  P/ZV_besoin
-  P/ZV_besoin_hydro
-  inapte

Recommandations des épandages de digestats liquides attribuées par la méthode d'Aptisole

- Plan d'épandage BIOGAZ 60 DE CLERMONT SUD -

644500.000

645000.000

645500.000

646000.000

646500.000

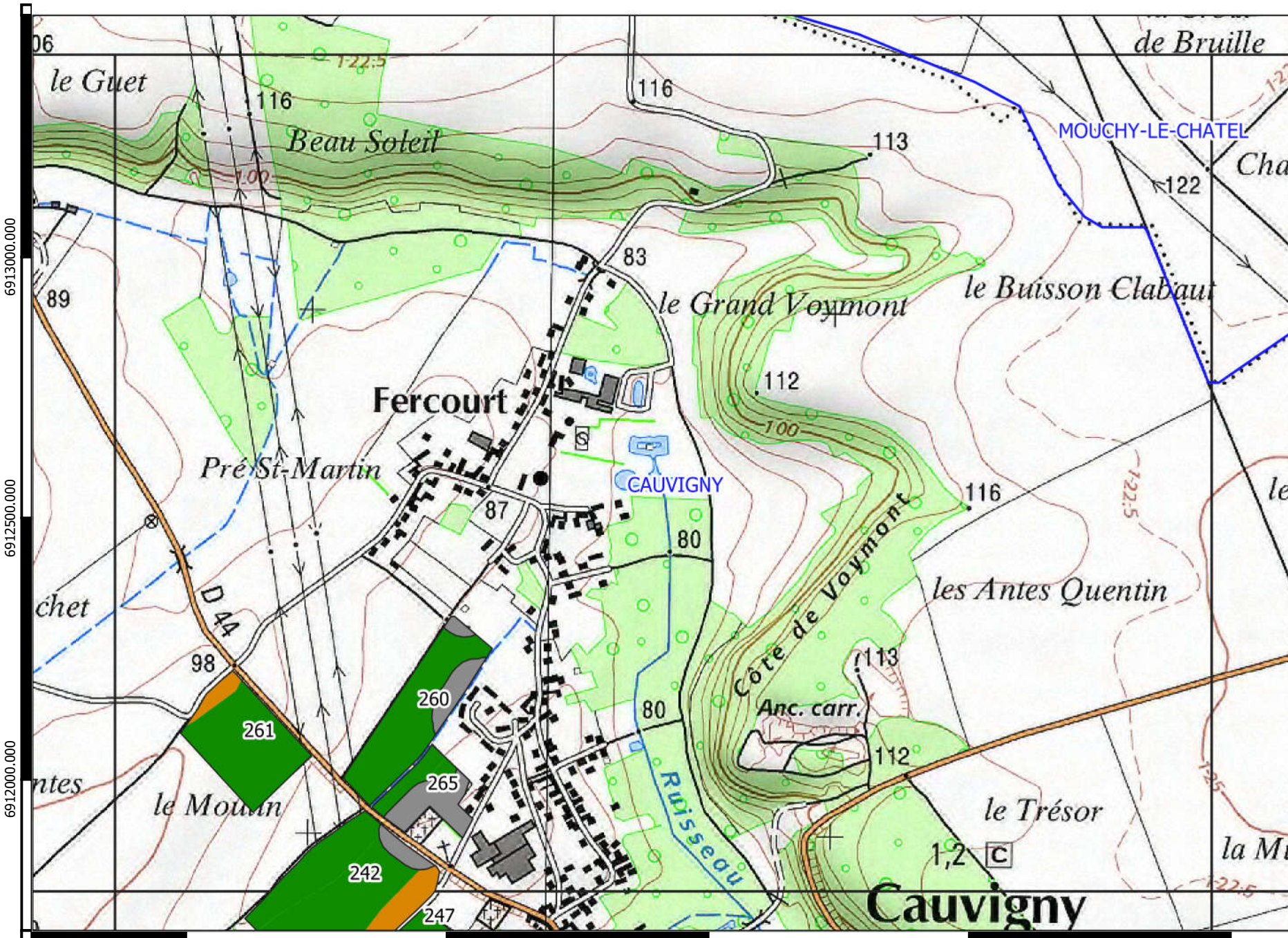

Légende

- Parcelle méthaniseur
 - Commune
 - Exclusions réglementaires
- Recommandations**
- besoin
 - besoin_hydro
 - Enf/CV_besoin
 - Enf/CV_besoin_hydro
 - ZV_Enf/CV_besoin
 - ZV_Enf/CV_besoin_hydro
 - P/ZV_besoin
 - P/ZV_besoin_hydro
 - inapte

6913000.000

6912500.000

6912000.000

644500.000

645000.000

645500.000

646000.000

646500.000

0 250 500 750 1000 m

Recommandations des épandages de digestats liquides attribuées par la méthode d'Aptisole

- Plan d'épandage BIOGAZ 60 DE CLERMONT SUD -

644500.000

645000.000

645500.000

646000.000

646500.000



6911500.000

6911000.000

6910500.000

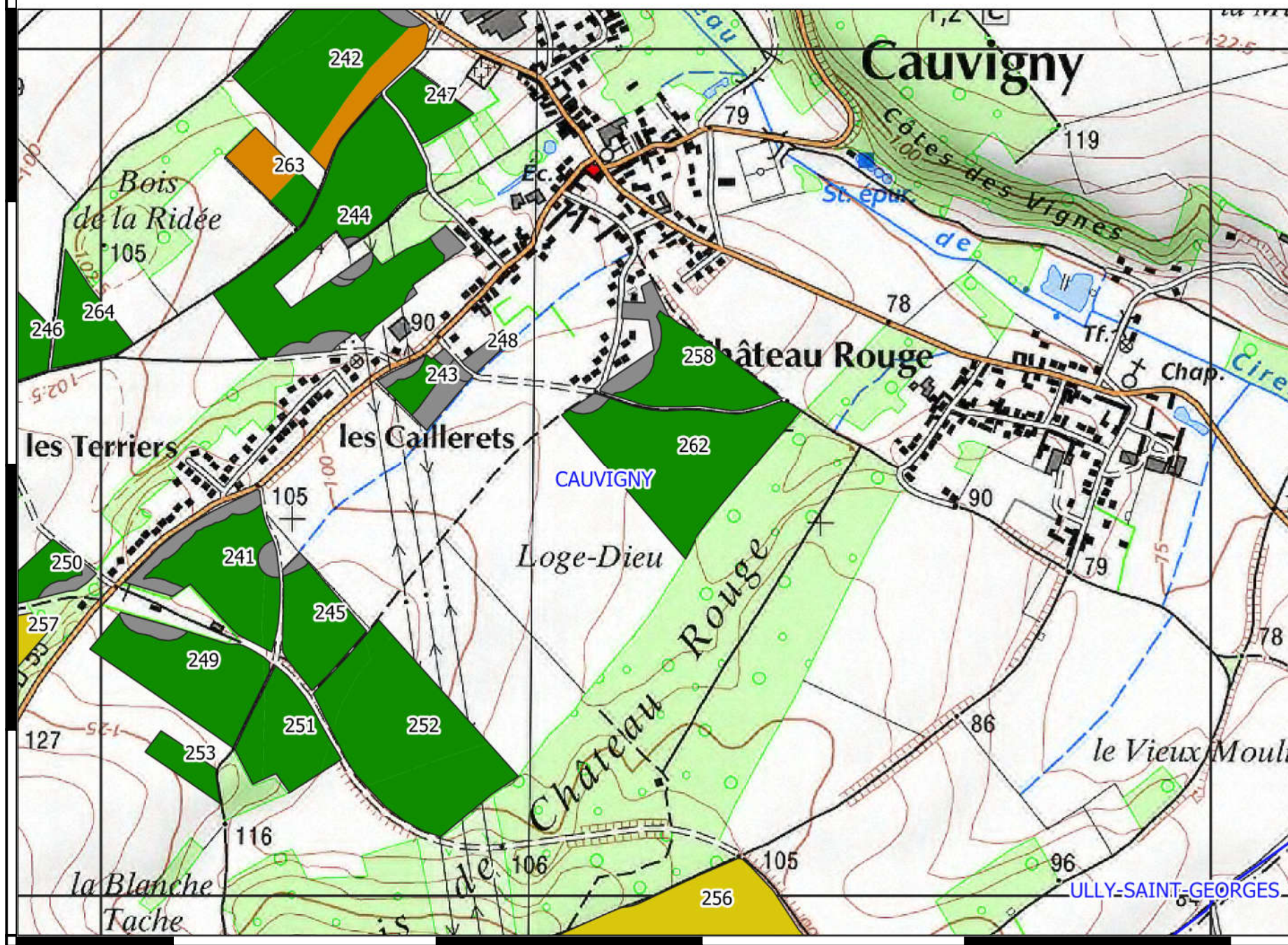

Légende

- Parcelle méthaniseur
- Commune
- Exclusions réglementaires
- Recommandations**
- besoin
- besoin_hydro
- Enf/CV_besoin
- Enf/CV_besoin_hydro
- ZV_Enf/CV_besoin
- ZV_Enf/CV_besoin_hydro
- P/ZV_besoin
- P/ZV_besoin_hydro
- inapte



Recommandations des épandages de digestats liquides attribuées par la méthode d'Aptisole

- Plan d'épandage BIOGAZ 60 DE CLERMONT SUD -

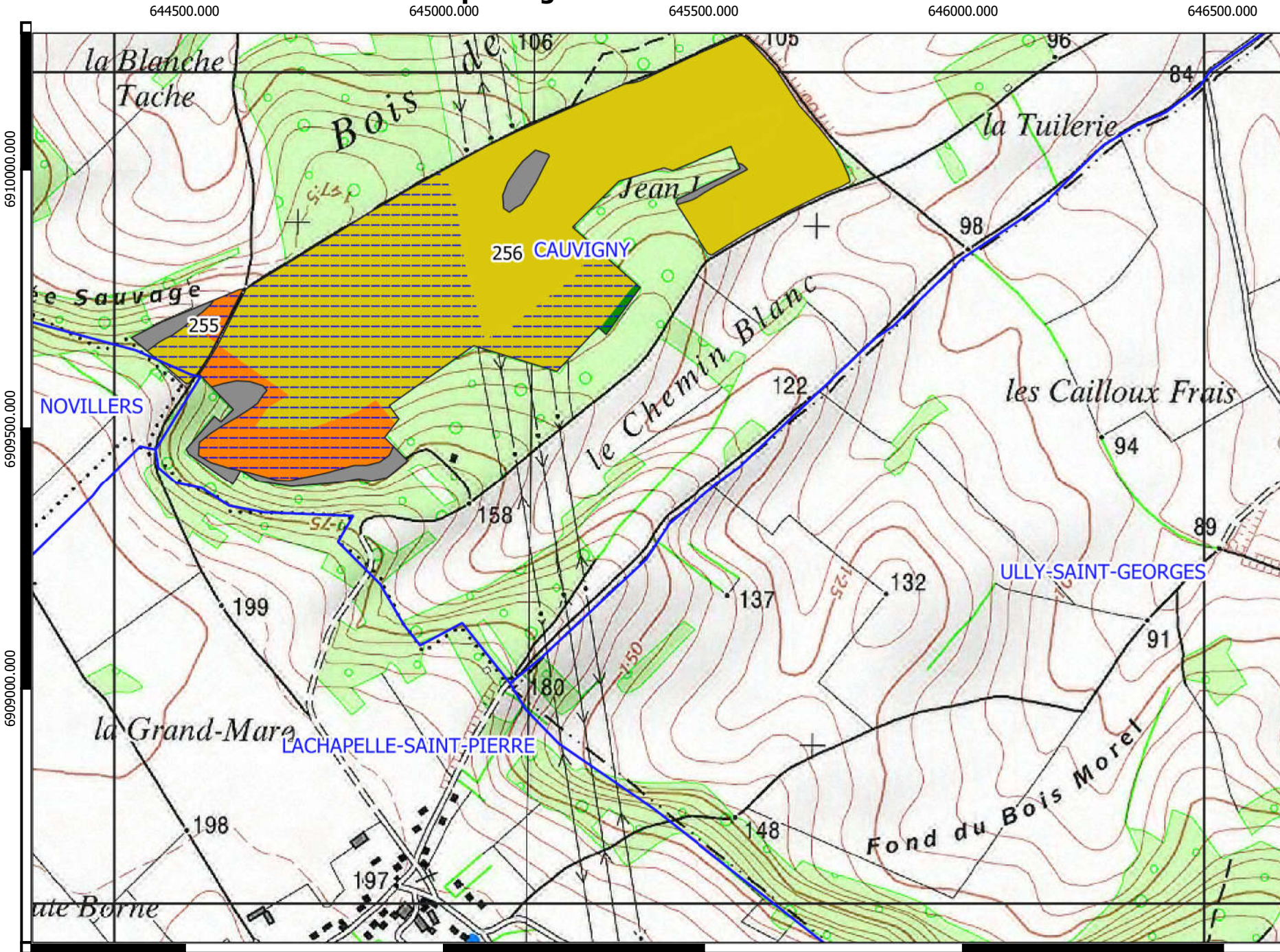

Légende

- Parcelle méthaniseur
- Commune
- Exclusions réglementaires

Recommandations

- besoin
- besoin_hydro
- Enf/CV_besoin
- Enf/CV_besoin_hydro
- ZV_Enf/CV_besoin
- ZV_Enf/CV_besoin_hydro
- P/ZV_besoin
- P/ZV_besoin_hydro
- inapte



Recommandations des épandages de digestats liquides attribuées par la méthode d'Aptisole

- Plan d'épandage BIOGAZ 60 DE CLERMONT SUD -

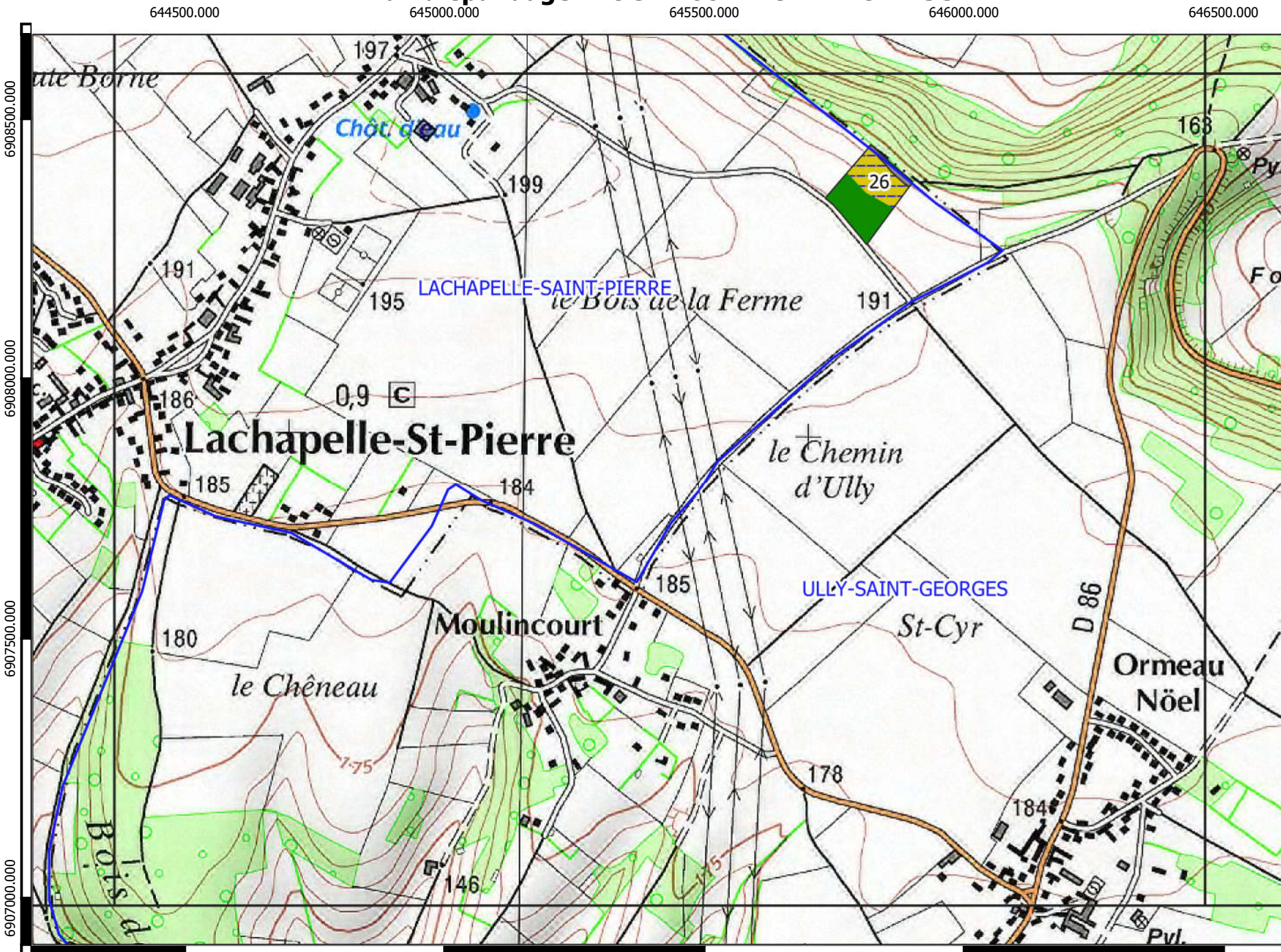

Légende

- Parcelle méthaniseur
- Commune
- Exclusions réglementaires
- Recommandations**
- besoin
- besoin_hydro
- Enf/CV_besoin
- Enf/CV_besoin_hydro
- ZV_Enf/CV_besoin
- ZV_Enf/CV_besoin_hydro
- P/ZV_besoin
- P/ZV_besoin_hydro
- inapte

Recommandations des épandages de digestats liquides attribuées par la méthode d'Aptisole

- Plan d'épandage BIOGAZ 60 DE CLERMONT SUD -



**AGRICULTURES
& TERRITOIRES**
CHAMBRE D'AGRICULTURE
OISE

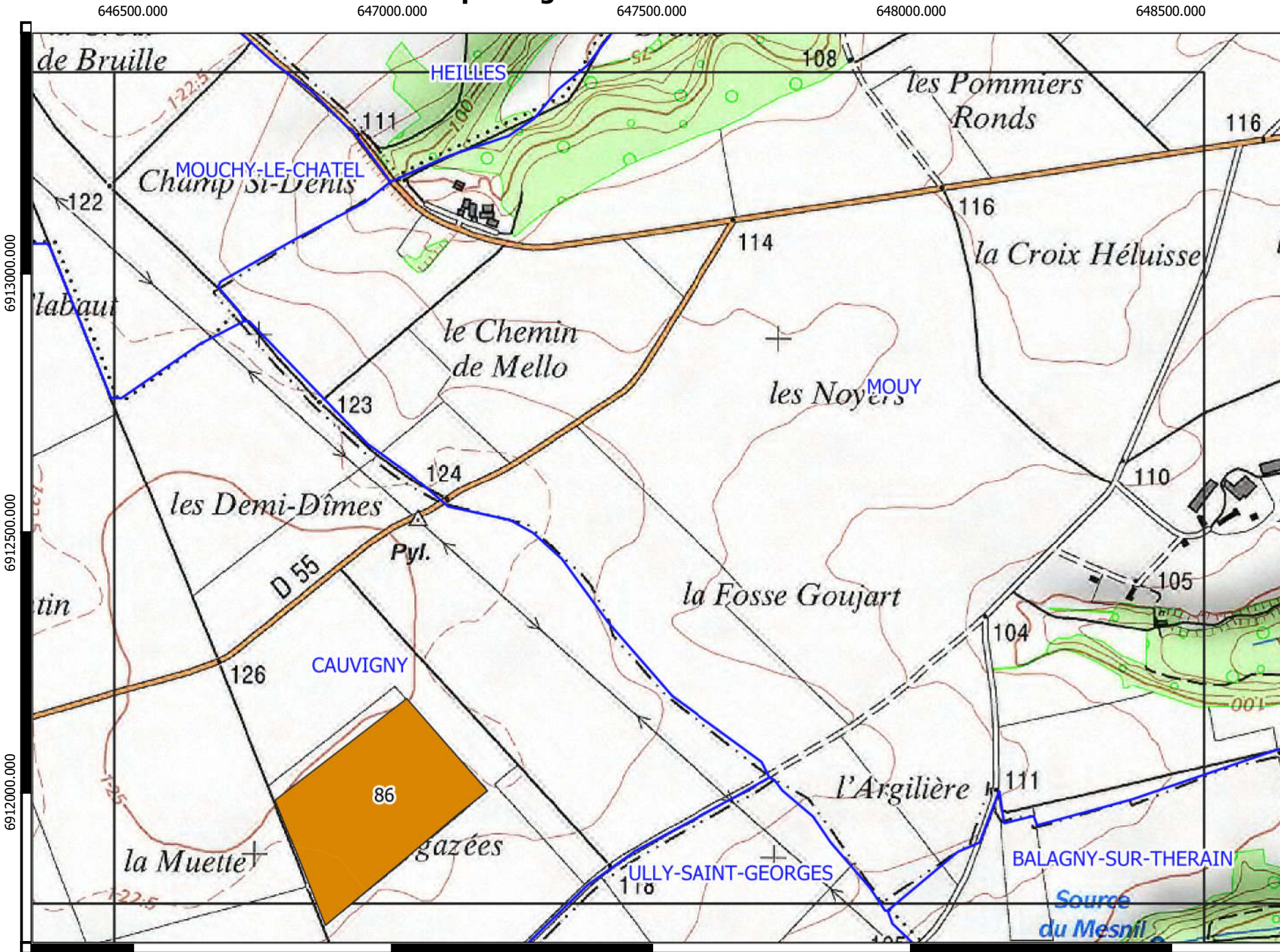

Légende

- Parcelle méthaniseur
- Commune
- Exclusions réglementaires
- Recommandations**
- besoin
- besoin_hydro
- Enf/CV_besoin
- Enf/CV_besoin_hydro
- ZV_Enf/CV_besoin
- ZV_Enf/CV_besoin_hydro
- P/ZV_besoin
- P/ZV_besoin_hydro
- inapte







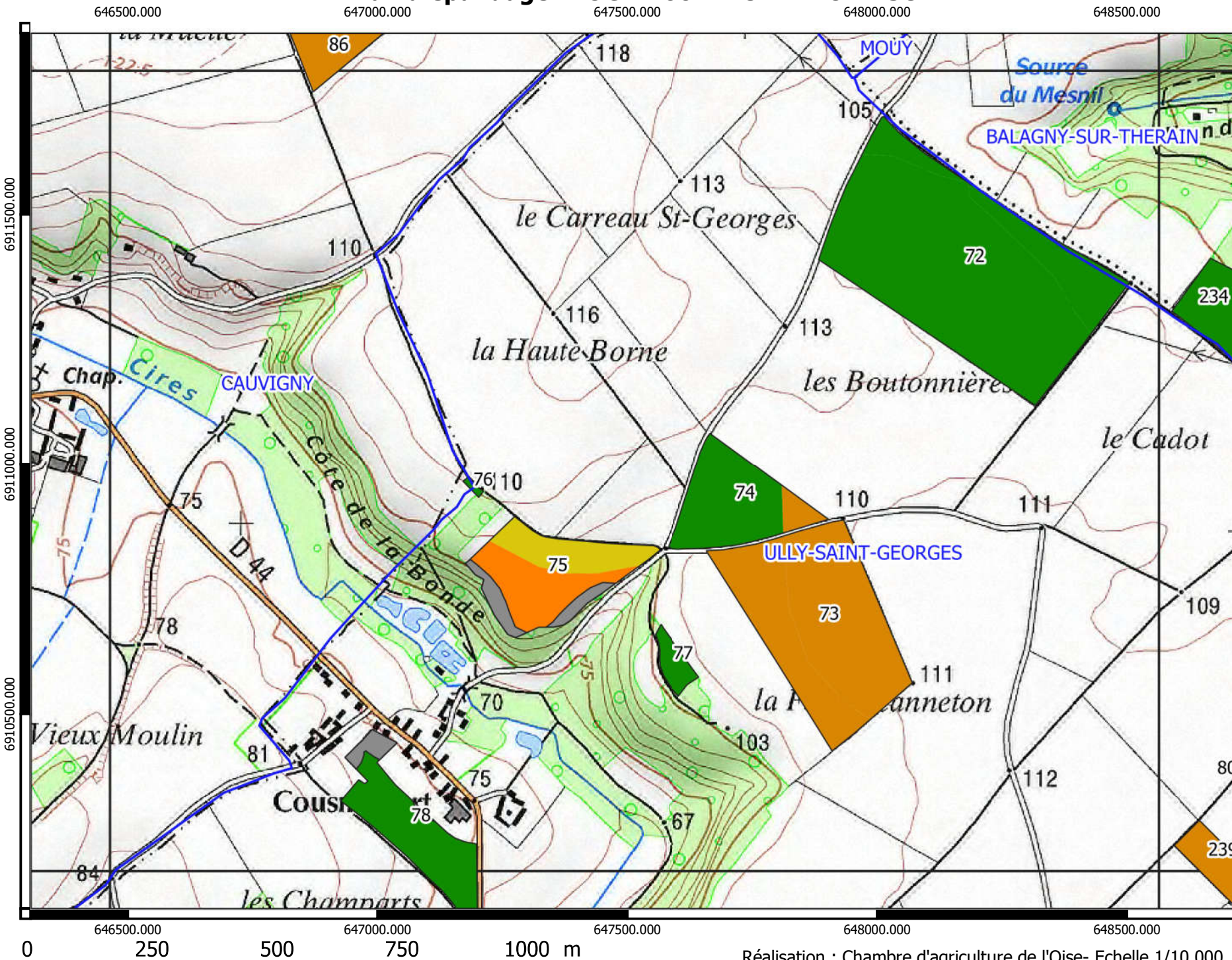







Recommandations des épandages de digestats liquides attribuées par la méthode d'Aptisole

- Plan d'épandage BIOGAZ 60 DE CLERMONT SUD -



Légende

-  Parcelle méthaniseur
-  Commune
-  Exclusions réglementaires
- Recommandations**
-  besoin
-  besoin_hydro
-  Enf/CV_besoin
-  Enf/CV_besoin_hydro
-  ZV_Enf/CV_besoin
-  ZV_Enf/CV_besoin_hydro
-  P/ZV_besoin
-  P/ZV_besoin_hydro
-  inapte

Recommandations des épandages de digestats liquides attribuées par la méthode d'Aptisole

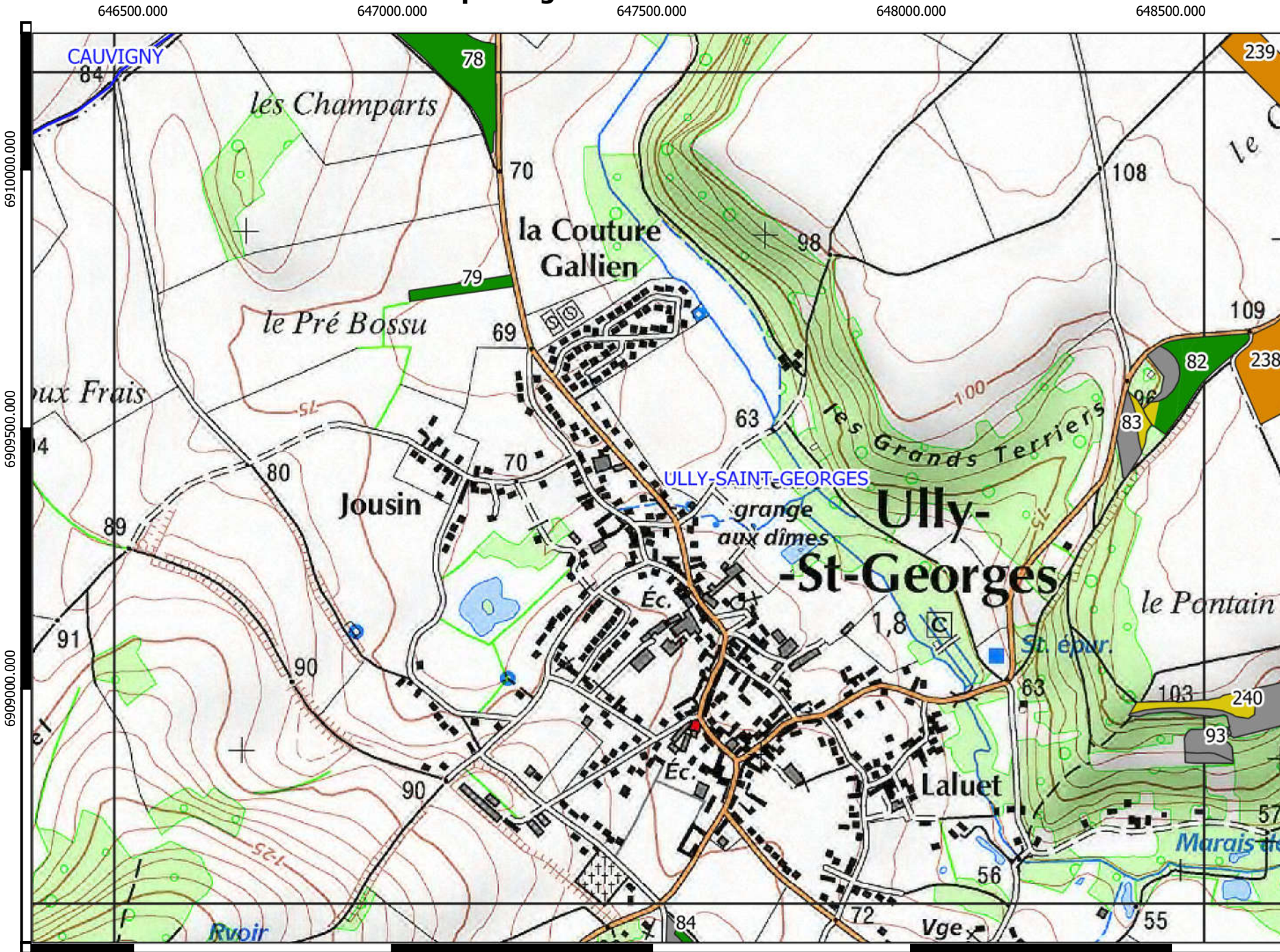

- Plan d'épandage BIOGAZ 60 DE CLERMONT SUD -



Légende

-  Parcelle méthaniseur
-  Commune
-  Exclusions réglementaires

Recommandations

-  besoin
-  besoin_hydro
-  Enf/CV_besoin
-  Enf/CV_besoin_hydro
-  ZV_Enf/CV_besoin
-  ZV_Enf/CV_besoin_hydro
-  P/ZV_besoin
-  P/ZV_besoin_hydro
-  inapte







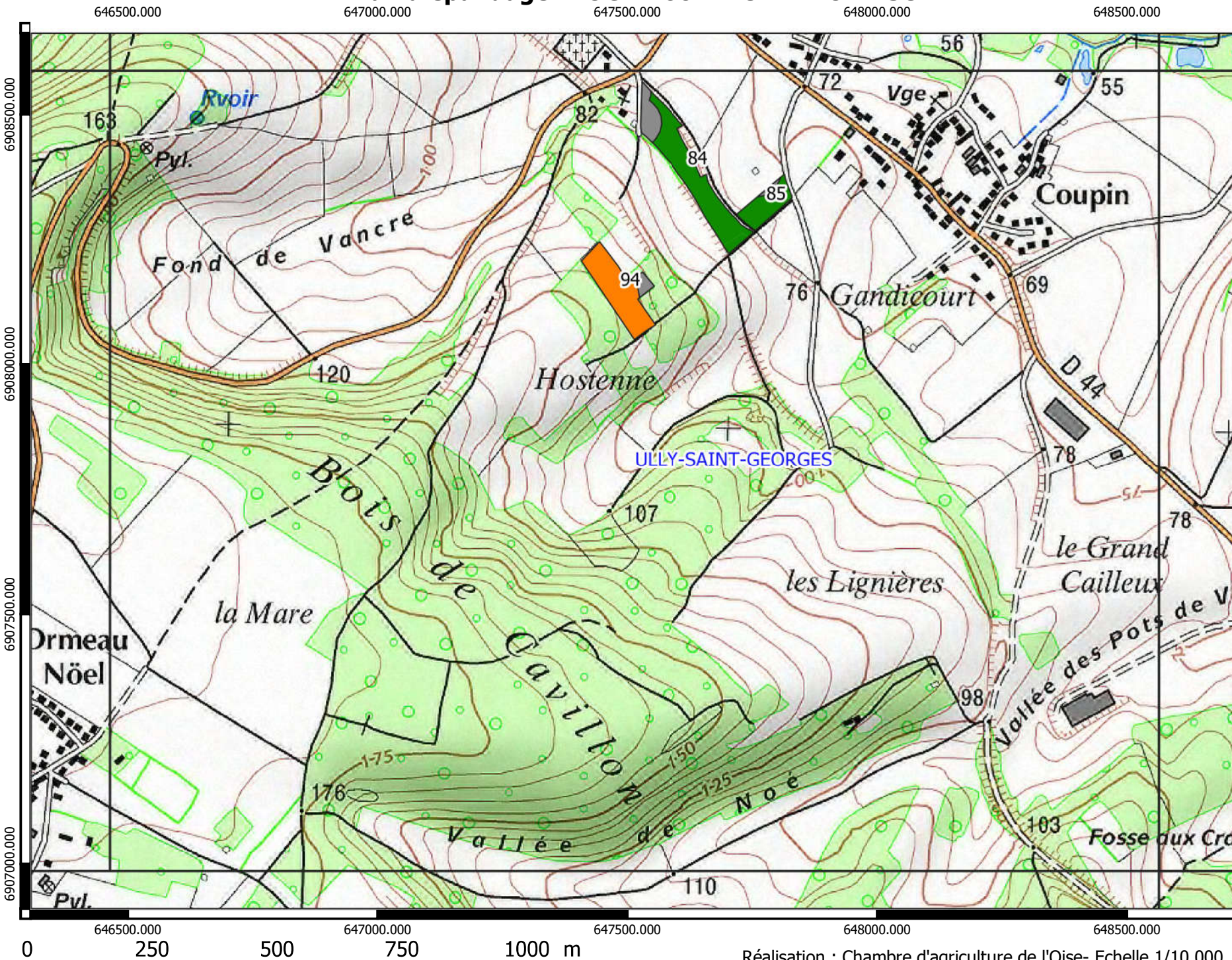







Recommandations des épandages de digestats liquides attribuées par la méthode d'Aptisole

- Plan d'épandage BIOGAZ 60 DE CLERMONT SUD -



Légende







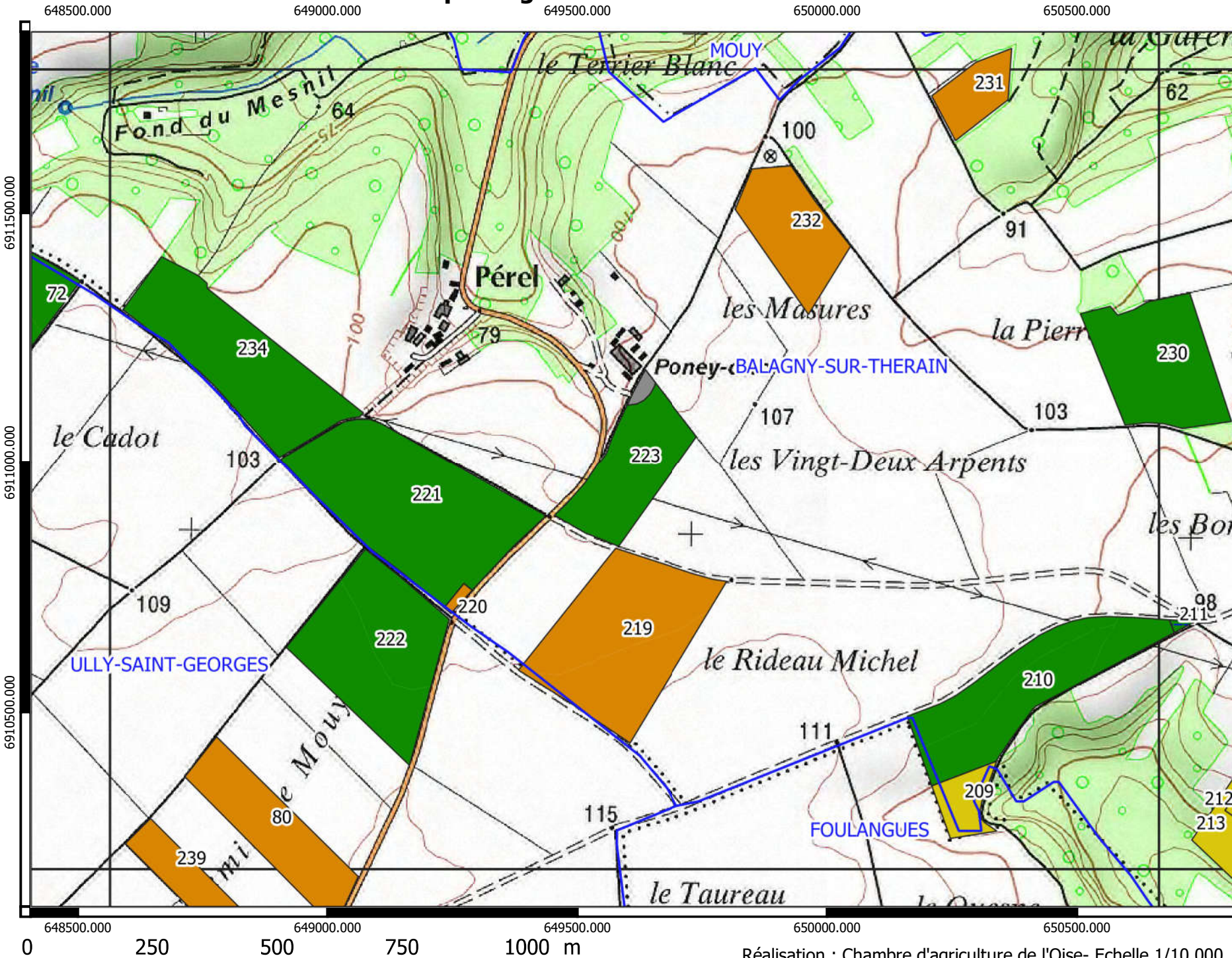



-  Parcelle méthaniseur
-  Commune
-  Exclusions réglementaires
- Recommandations**
-  besoin
-  besoin_hydro
-  Enf/CV_besoin
-  Enf/CV_besoin_hydro
-  ZV_Enf/CV_besoin
-  ZV_Enf/CV_besoin_hydro
-  P/ZV_besoin
-  P/ZV_besoin_hydro
-  inapte

Recommandations des épandages de digestats liquides attribuées par la méthode d'Aptisole

- Plan d'épandage BIOGAZ 60 DE CLERMONT SUD -



Légende

-  Parcelle méthaniseur
-  Commune
-  Exclusions réglementaires
- Recommandations**
-  besoin
-  besoin_hydro
-  Enf/CV_besoin
-  Enf/CV_besoin_hydro
-  ZV_Enf/CV_besoin
-  ZV_Enf/CV_besoin_hydro
-  P/ZV_besoin
-  P/ZV_besoin_hydro
-  inapte

Recommandations des épandages de digestats liquides attribuées par la méthode d'Aptisole

- Plan d'épandage BIOGAZ 60 DE CLERMONT SUD -



**AGRICULTURES
& TERRITOIRES**
CHAMBRE D'AGRICULTURE
OISE

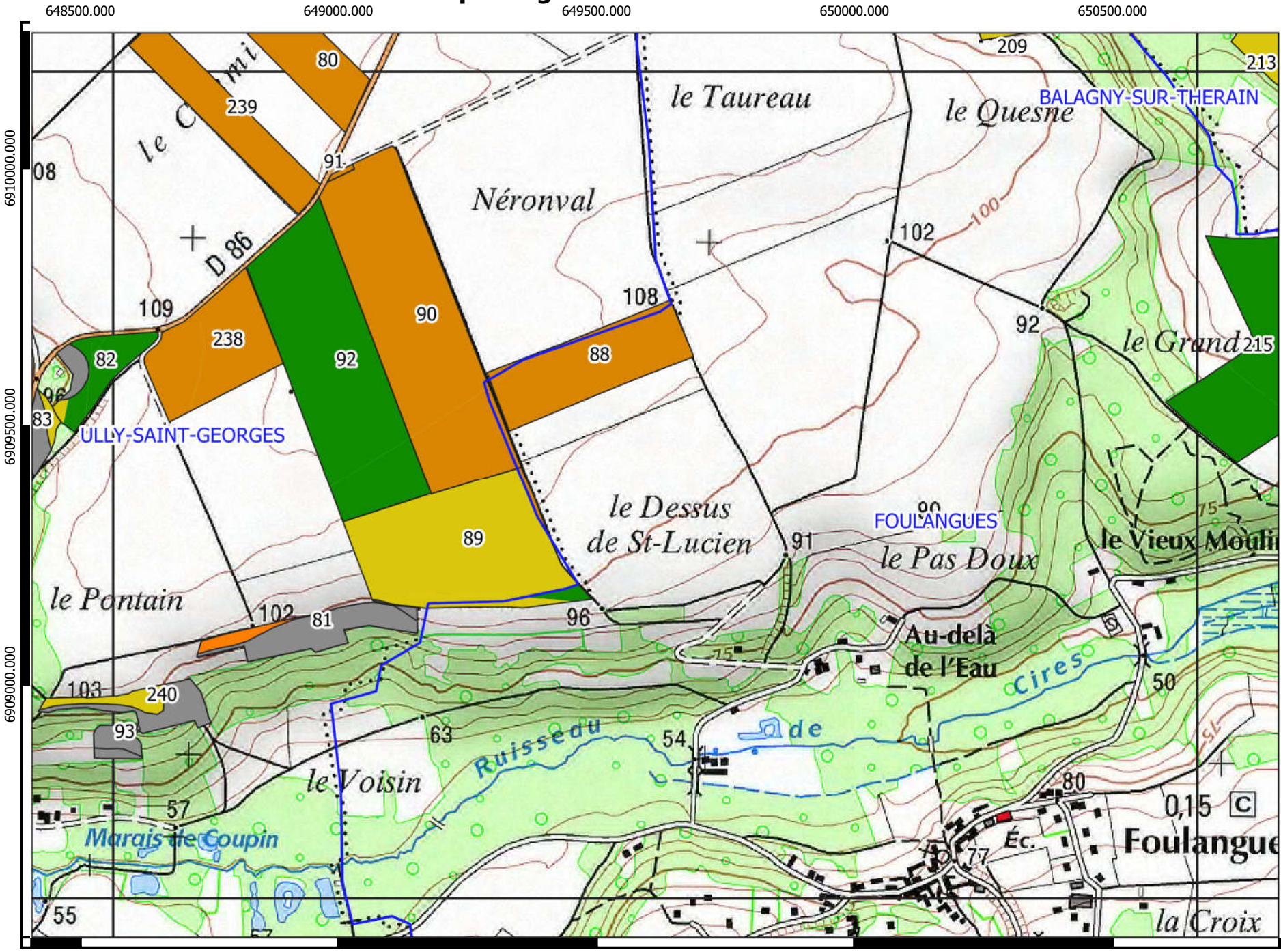

Légende

- Parcelle méthaniseur
 - Commune
 - Exclusions réglementaires
- Recommandations**
- besoin
 - besoin_hydro
 - Enf/CV_besoin
 - Enf/CV_besoin_hydro
 - ZV_Enf/CV_besoin
 - ZV_Enf/CV_besoin_hydro
 - P/ZV_besoin
 - P/ZV_besoin_hydro
 - inapte

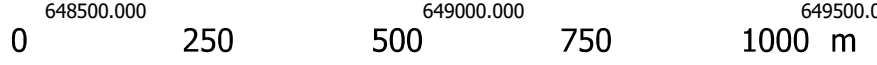





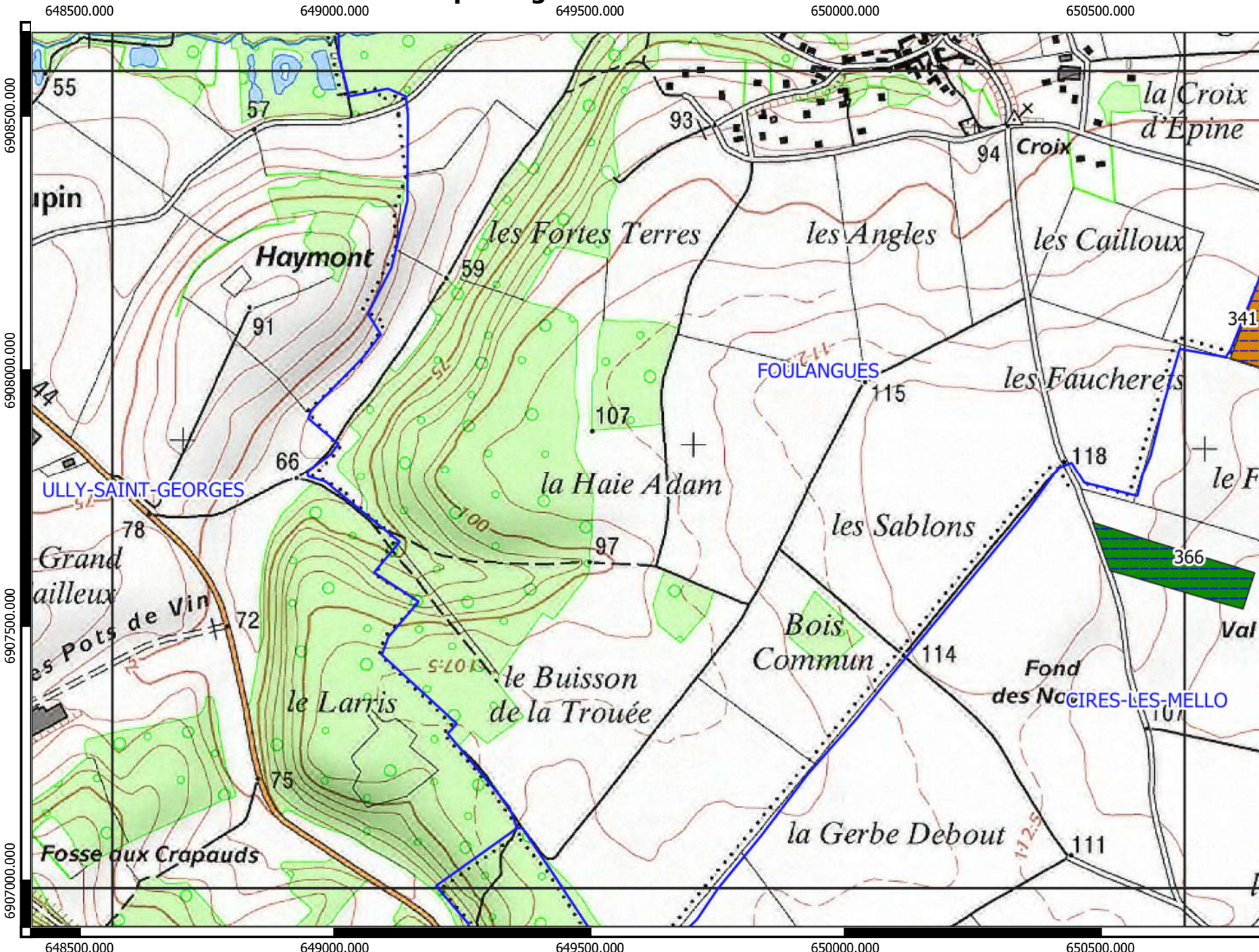







Recommandations des épandages de digestats liquides attribuées par la méthode d'Aptisole

- Plan d'épandage BIOGAZ 60 DE CLERMONT SUD -



Légende

-  Parcelle méthaniseur
-  Commune
-  Exclusions réglementaires
- Recommandations**
-  besoin
-  besoin_hydro
-  Enf/CV_besoin
-  Enf/CV_besoin_hydro
-  ZV_Enf/CV_besoin
-  ZV_Enf/CV_besoin_hydro
-  P/ZV_besoin
-  P/ZV_besoin_hydro
-  inapte

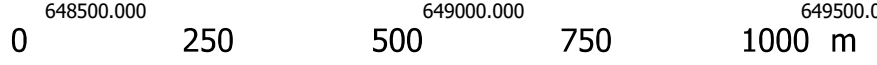





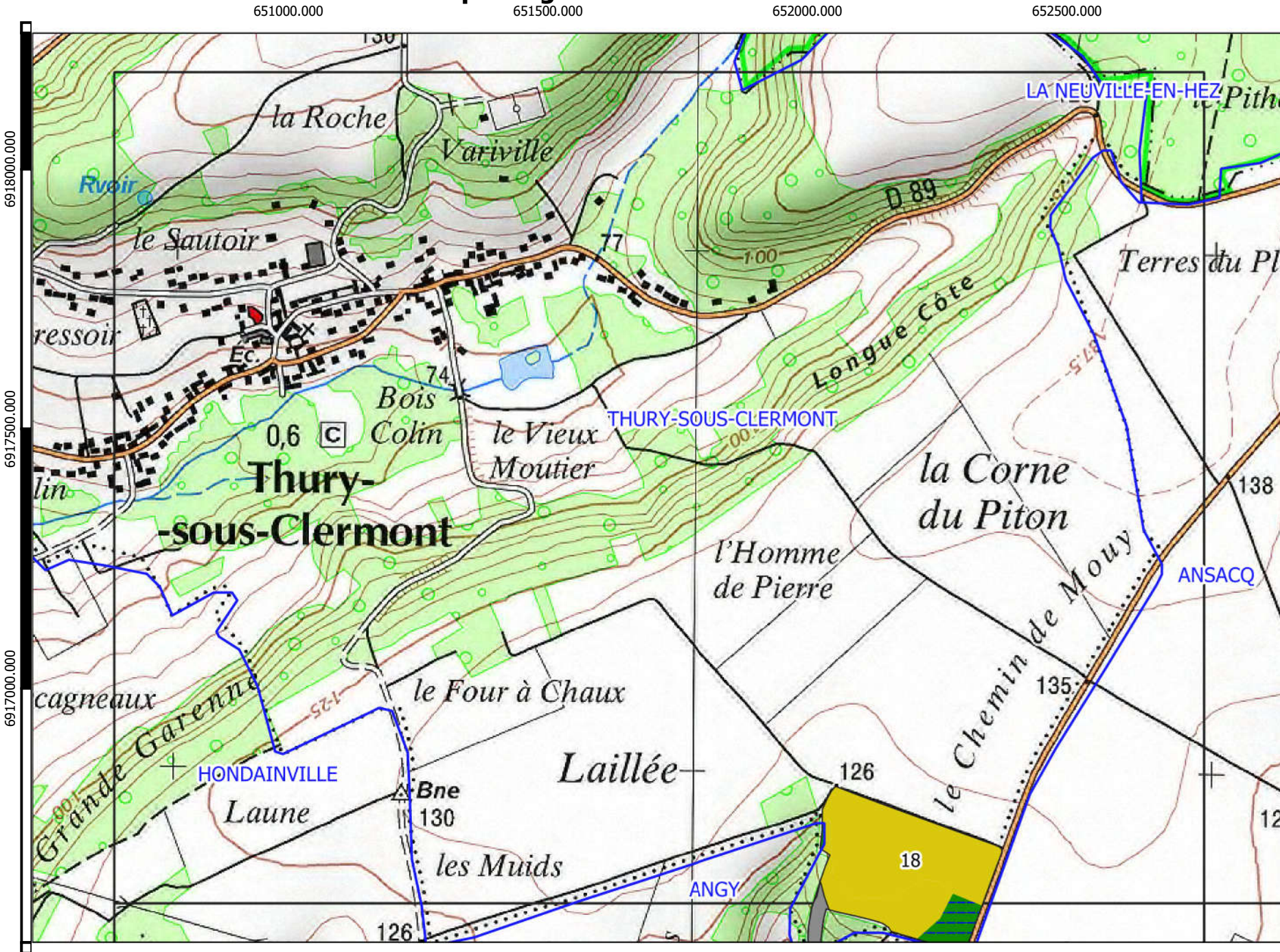



Recommandations des épandages de digestats liquides attribuées par la méthode d'Aptisole

- Plan d'épandage BIOGAZ 60 DE CLERMONT SUD -



Légende

-  Parcelle méthaniseur
-  Commune
-  Exclusions réglementaires
- Recommandations**
-  besoin
-  besoin_hydro
-  Enf/CV_besoin
-  Enf/CV_besoin_hydro
-  ZV_Enf/CV_besoin
-  ZV_Enf/CV_besoin_hydro
-  _hydro
-  P/ZV_besoin
-  P/ZV_besoin_hydro
-  inapte

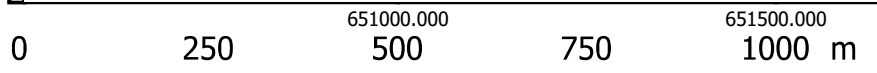

Recommandations des épandages de digestats liquides attribuées par la méthode d'Aptisole

- Plan d'épandage BIOGAZ 60 DE CLERMONT SUD -

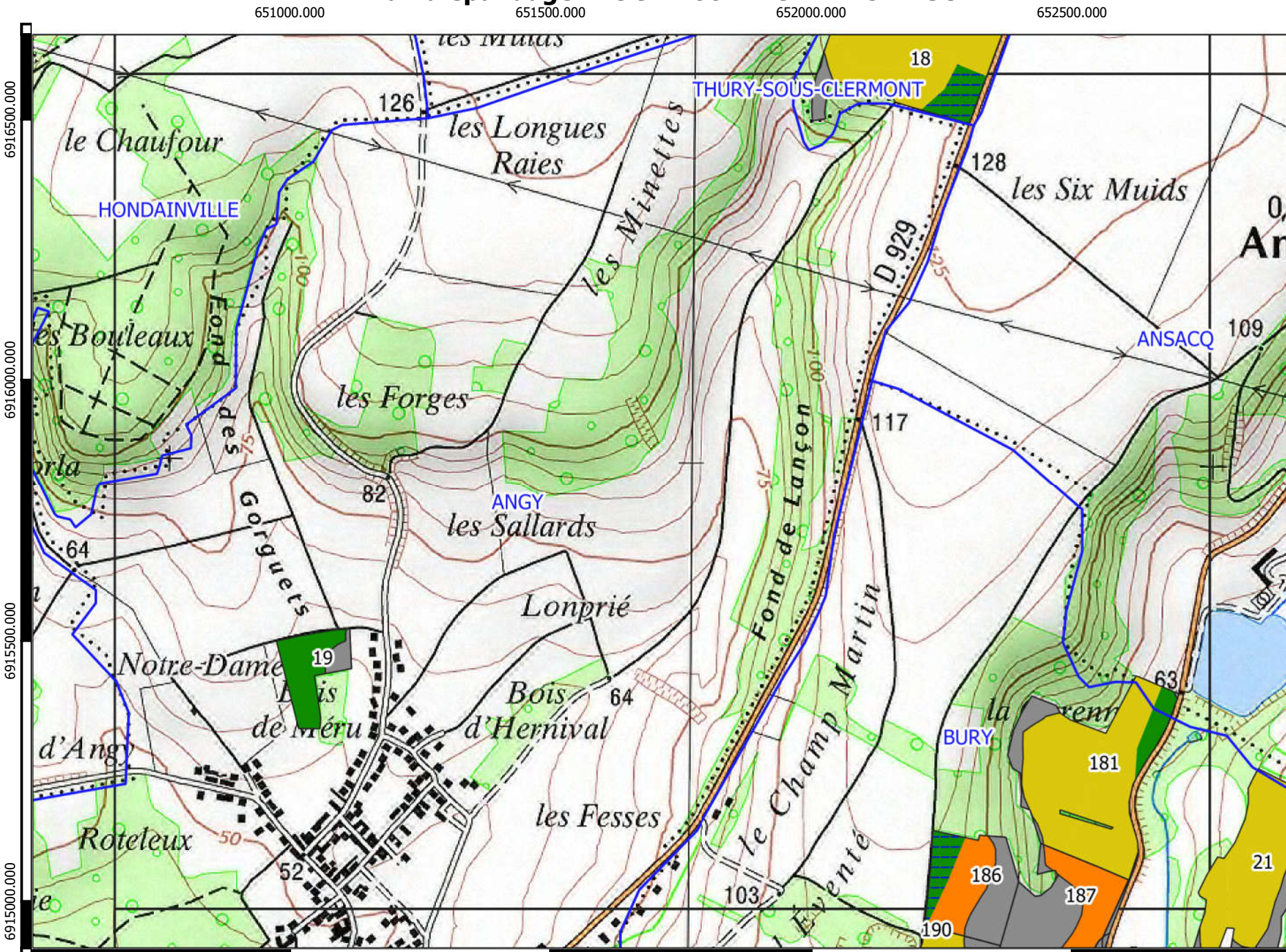

Légende

- Parcelle méthaniseur
- Commune
- Exclusions réglementaires
- Recommandations**
- besoin
- besoin_hydro
- Enf/CV_besoin
- Enf/CV_besoin_hydro
- ZV_Enf/CV_besoin
- ZV_Enf/CV_besoin_hydro
- P/ZV_besoin
- P/ZV_besoin_hydro
- inapte

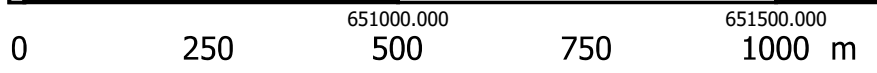





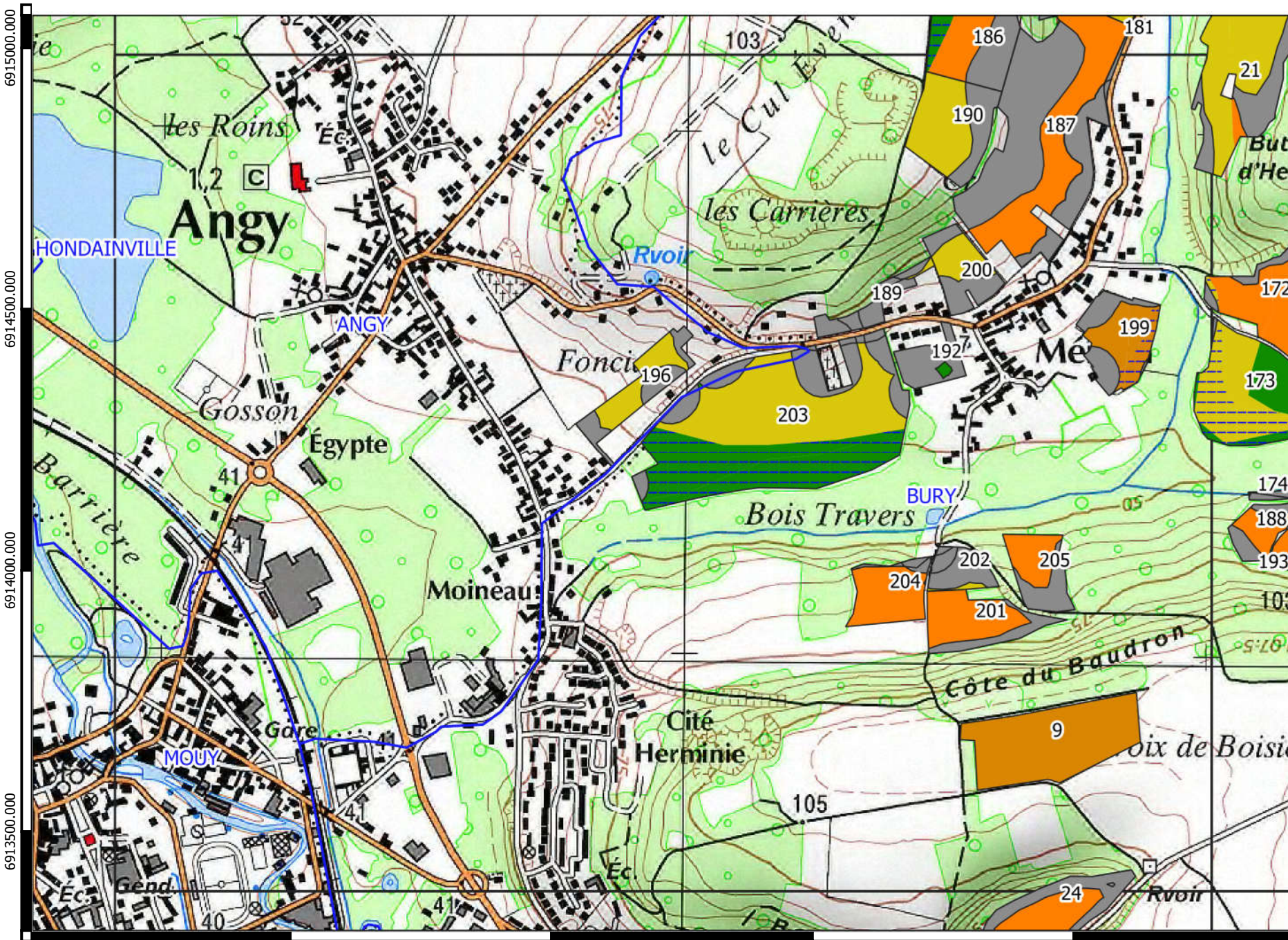



Recommandations des épandages de digestats liquides attribuées par la méthode d'Aptisole

- Plan d'épandage BIOGAZ 60 DE CLERMONT SUD -



Légende

-  Parcelle méthaniseur
 -  Commune
 -  Exclusions réglementaires
- Recommandations**
-  besoin
 -  besoin_hydro
 -  Enf/CV_besoin
 -  Enf/CV_besoin_hydro
 -  ZV_Enf/CV_besoin
 -  ZV_Enf/CV_besoin_hydro
 -  P/ZV_besoin
 -  P/ZV_besoin_hydro
 -  inapte

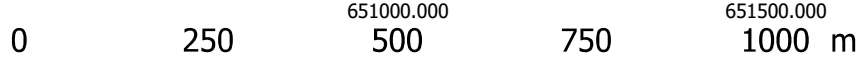





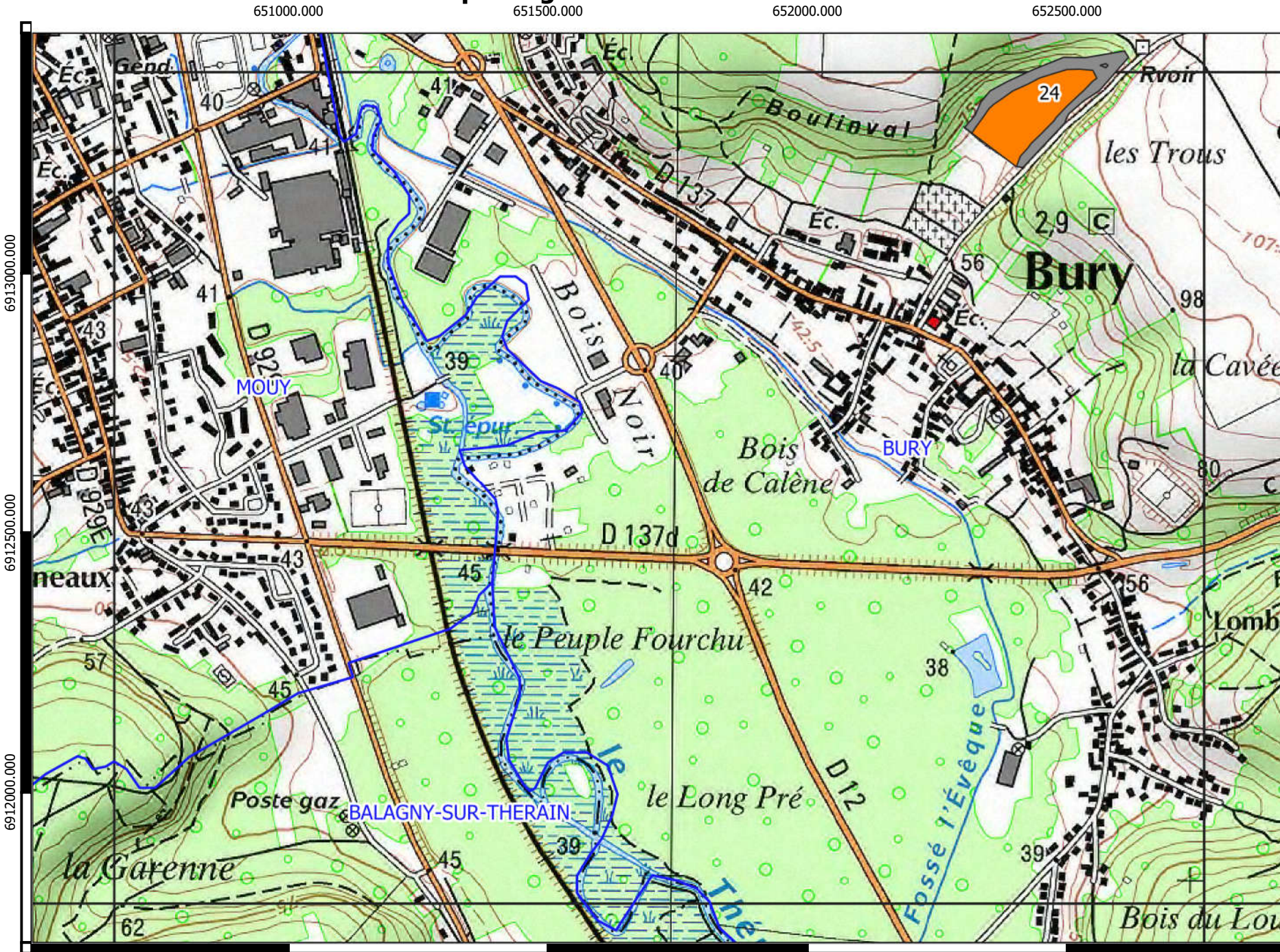







Recommandations des épandages de digestats liquides attribuées par la méthode d'Aptisole

- Plan d'épandage BIOGAZ 60 DE CLERMONT SUD -



Légende

-  Parcelle méthaniseur
-  Commune
-  Exclusions réglementaires
- Recommandations**
-  besoin
-  besoin_hydro
-  Enf/CV_besoin
-  Enf/CV_besoin_hydro
-  ZV_Enf/CV_besoin
-  ZV_Enf/CV_besoin_hydro
-  P/ZV_besoin
-  P/ZV_besoin_hydro
-  inapte

Recommandations des épandages de digestats liquides attribuées par la méthode d'Aptisole

- Plan d'épandage BIOGAZ 60 DE CLERMONT SUD -

651000.000

651500.000

652000.000

652500.000



**AGRICULTURES
& TERRITOIRES**
CHAMBRE D'AGRICULTURE
OISE

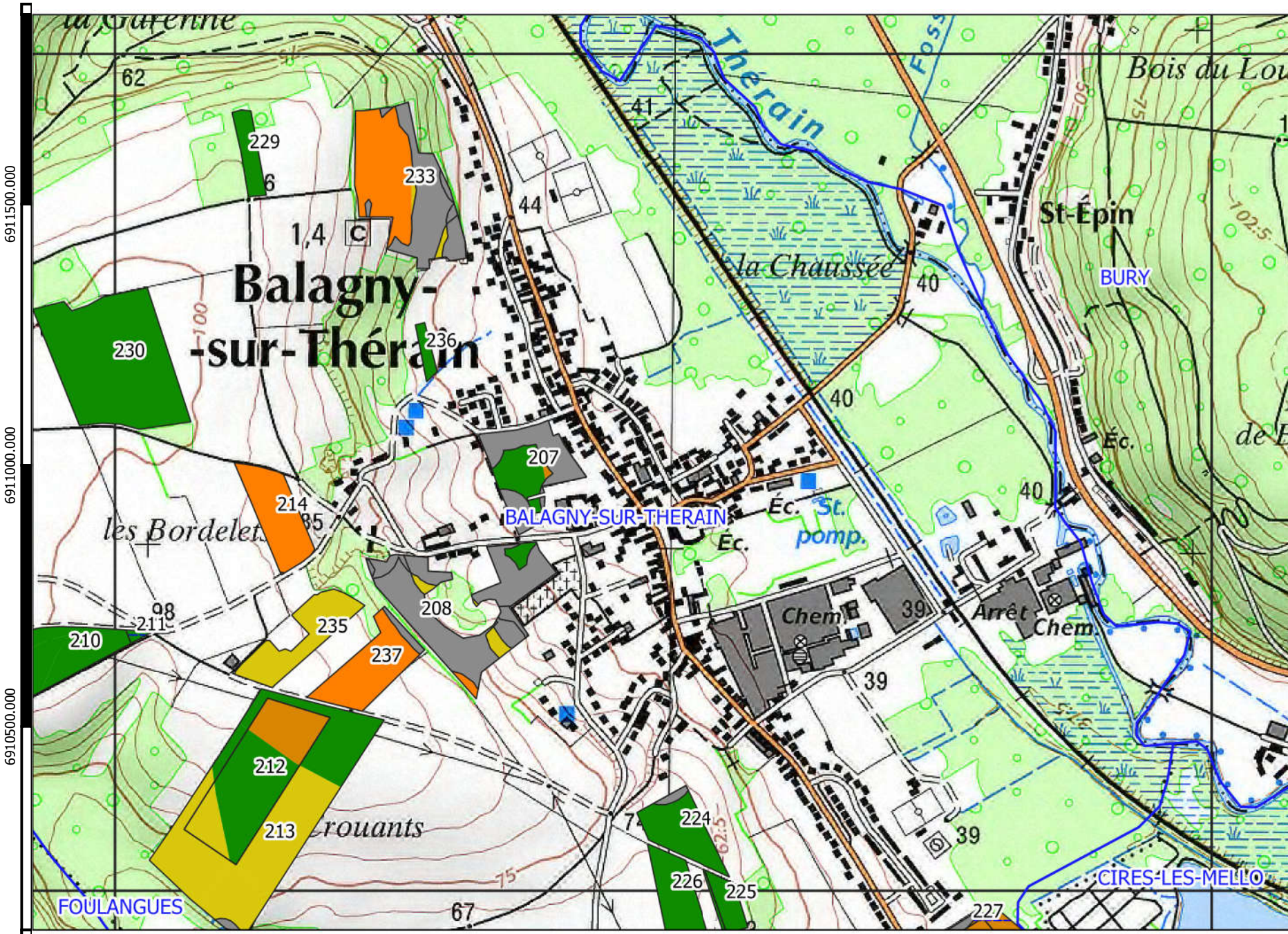

Légende

- Parcelle méthaniseur
 - Commune
 - Exclusions réglementaires
- Recommandations**
- besoin
 - besoin_hydro
 - Enf/CV_besoin
 - Enf/CV_besoin_hydro
 - ZV_Enf/CV_besoin
 - ZV_Enf/CV_besoin_hydro
 - P/ZV_besoin
 - P/ZV_besoin_hydro
 - inapte

0 250 500 750 1000 m



Réalisation : Chambre d'agriculture de l'Oise- Echelle 1/10 000
Source ORTHOPHOTO 2016

Recommandations des épandages de digestats liquides attribuées par la méthode d'Aptisole

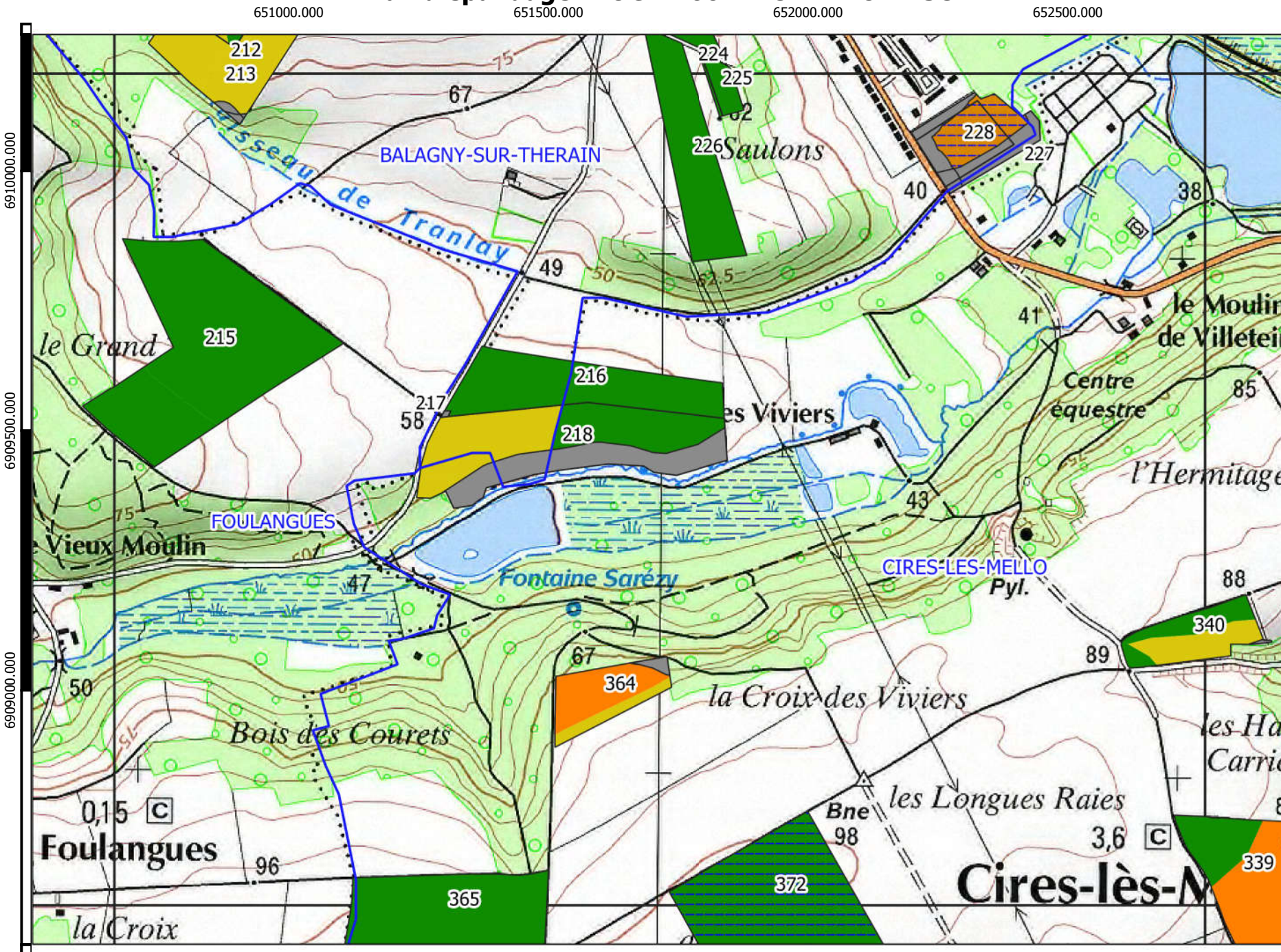
- Plan d'épandage BIOGAZ 60 DE CLERMONT SUD -



Légende

-  Parcelle méthaniseur
-  Commune
-  Exclusions réglementaires
- Recommandations**
-  besoin
-  besoin_hydro
-  Enf/CV_besoin
-  Enf/CV_besoin_hydro
-  ZV_Enf/CV_besoin
-  ZV_Enf/CV_besoin_hydro
-  _hydro
-  P/ZV_besoin
-  P/ZV_besoin_hydro
-  inapte







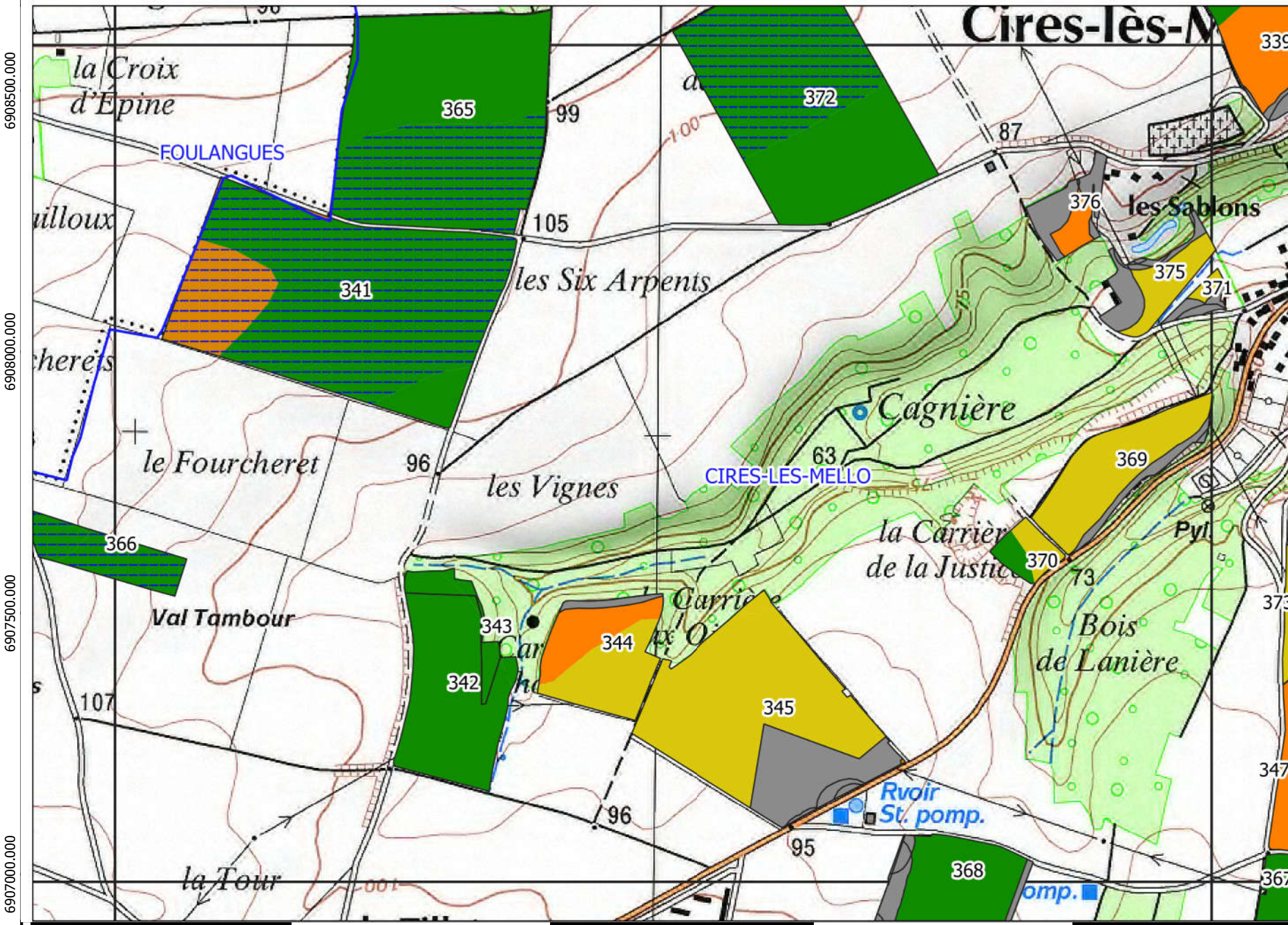



0 250 500 750 1000 m

Recommandations des épandages de digestats liquides attribuées par la méthode d'Aptisole

- Plan d'épandage BIOGAZ 60 DE CLERMONT SUD -



Légende

-  Parcelle méthaniseur
-  Commune
-  Exclusions réglementaires
- Recommandations**
-  besoin
-  besoin_hydro
-  Enf/CV_besoin
-  Enf/CV_besoin_hydro
-  ZV_Enf/CV_besoin
-  ZV_Enf/CV_besoin_hydro
-  P/ZV_besoin
-  P/ZV_besoin_hydro
-  inapte

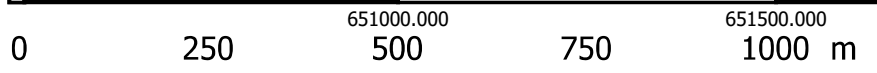





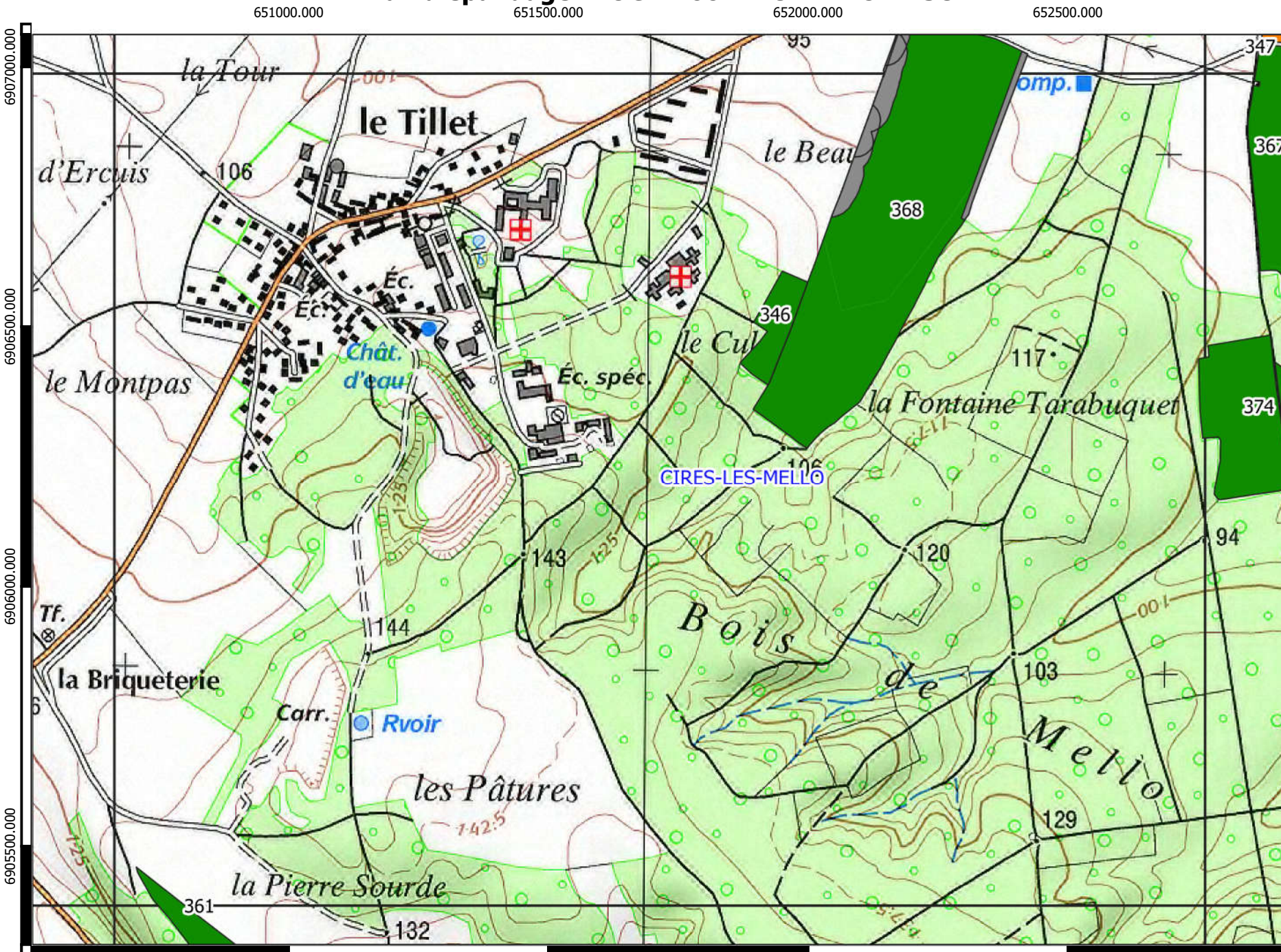







Recommandations des épandages de digestats liquides attribuées par la méthode d'Aptisole

- Plan d'épandage BIOGAZ 60 DE CLERMONT SUD -



Légende

-  Parcelle méthaniseur
-  Commune
-  Exclusions réglementaires
- Recommandations**
-  besoin
-  besoin_hydro
-  Enf/CV_besoin
-  Enf/CV_besoin_hydro
-  ZV_Enf/CV_besoin
-  ZV_Enf/CV_besoin_hydro
-  P/ZV_besoin
-  P/ZV_besoin_hydro
-  inapte

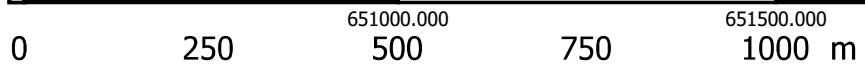





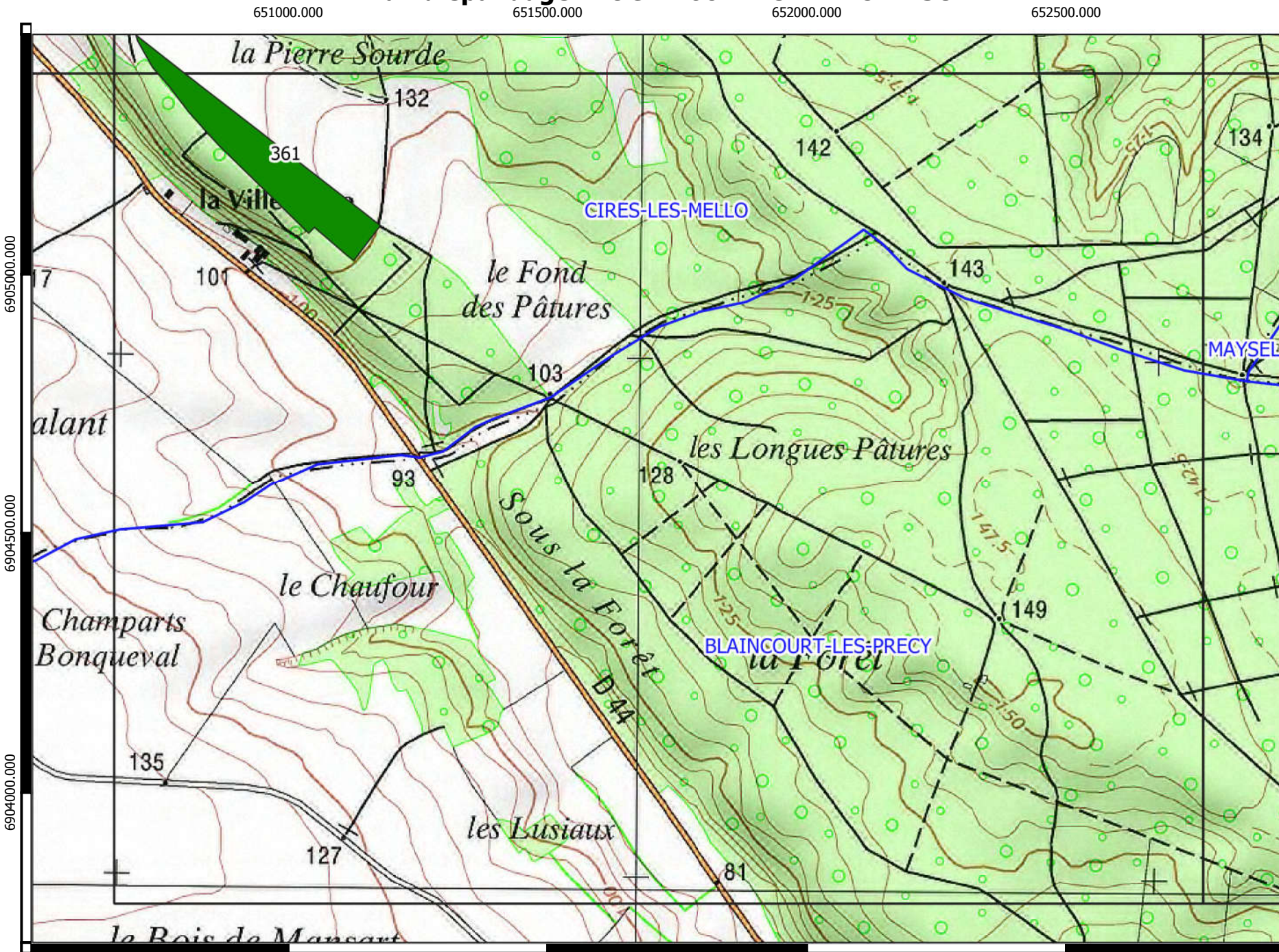



Recommandations des épandages de digestats liquides attribuées par la méthode d'Aptisole

- Plan d'épandage BIOGAZ 60 DE CLERMONT SUD -



Légende

-  Parcelle méthaniseur
-  Commune
-  Exclusions réglementaires
- Recommandations**
-  besoin
-  besoin_hydro
-  Enf/CV_besoin
-  Enf/CV_besoin_hydro
-  ZV_Enf/CV_besoin
-  ZV_Enf/CV_besoin_hydro
-  P/ZV_besoin
-  P/ZV_besoin_hydro
-  inapte

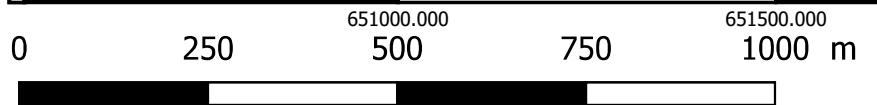

Recommandations des épandages de digestats liquides attribuées par la méthode d'Aptisole

- Plan d'épandage BIOGAZ 60 DE CLERMONT SUD -

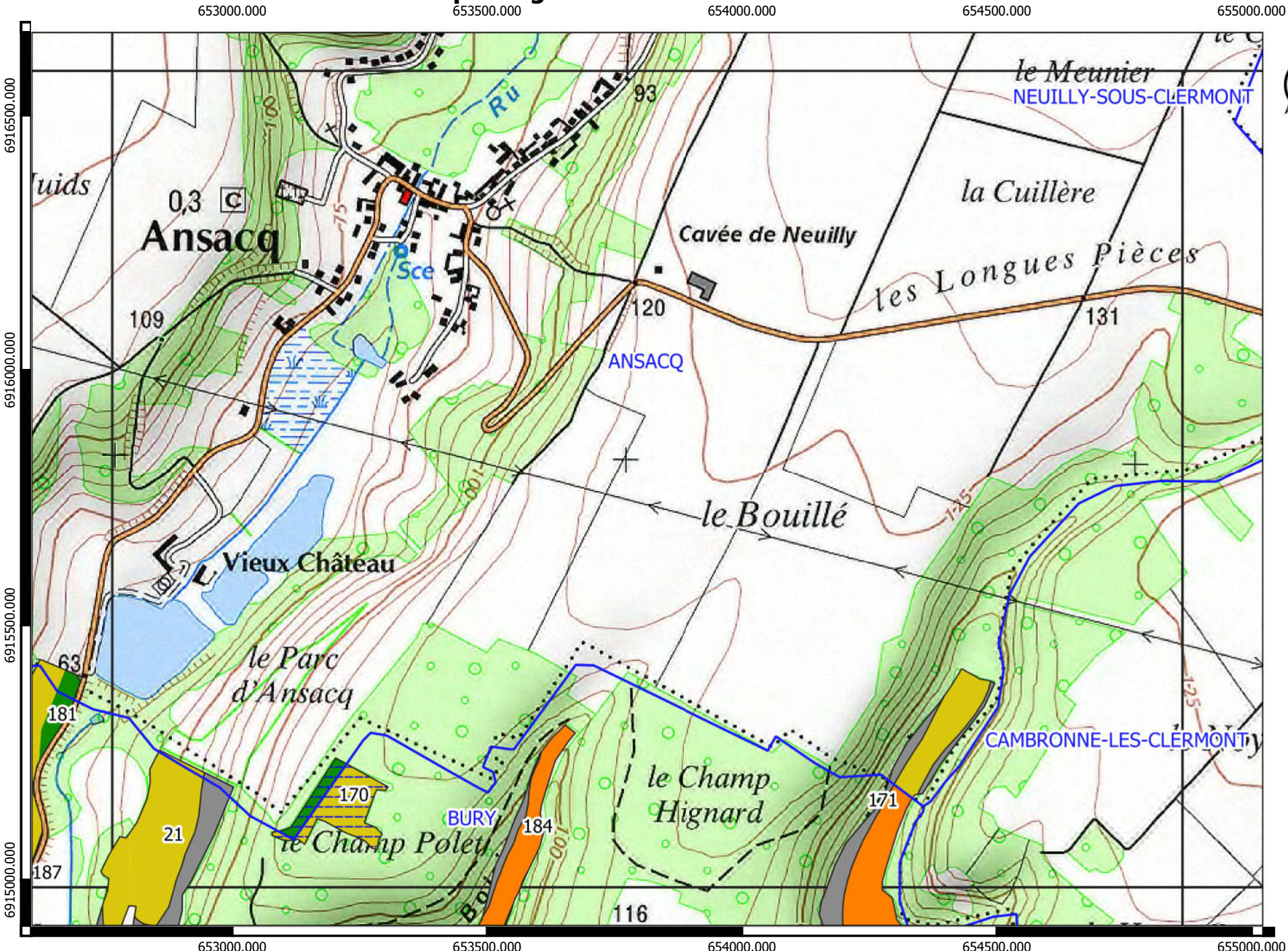

Légende

- Parcelle méthaniseur
- Commune
- Exclusions réglementaires
- Recommandations**
- besoin
- besoin_hydro
- Enf/CV_besoin
- Enf/CV_besoin_hydro
- ZV_Enf/CV_besoin
- ZV_Enf/CV_besoin_hydro
- P/ZV_besoin
- P/ZV_besoin_hydro
- inapte





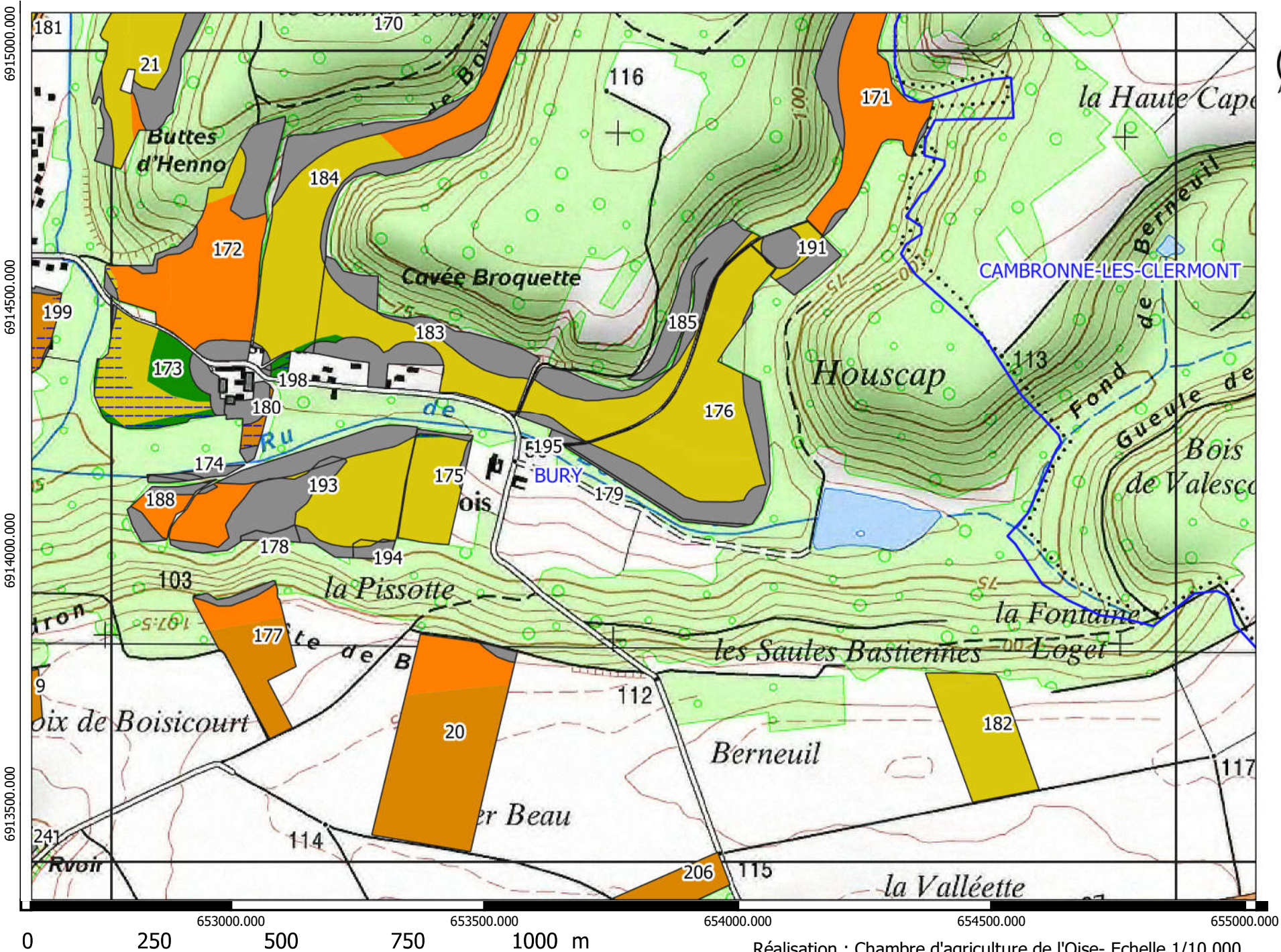

0 250 500 750 1000 m

Recommandations des épandages de digestats liquides attribuées par la méthode d'Aptisole

- Plan d'épandage BIOGAZ 60 DE CLERMONT SUD -



Légende

-  Parcelle méthaniseur
-  Commune
-  Exclusions réglementaires
- Recommandations**
-  besoin
-  besoin_hydro
-  Enf/CV_besoin
-  Enf/CV_besoin_hydro
-  ZV_Enf/CV_besoin
-  ZV_Enf/CV_besoin_hydro
-  P/ZV_besoin
-  P/ZV_besoin_hydro
-  inapte

Recommandations des épandages de digestats liquides attribuées par la méthode d'Aptisole

- Plan d'épandage BIOGAZ 60 DE CLERMONT SUD -



**AGRICULTURES
& TERRITOIRES**
CHAMBRE D'AGRICULTURE
OISE



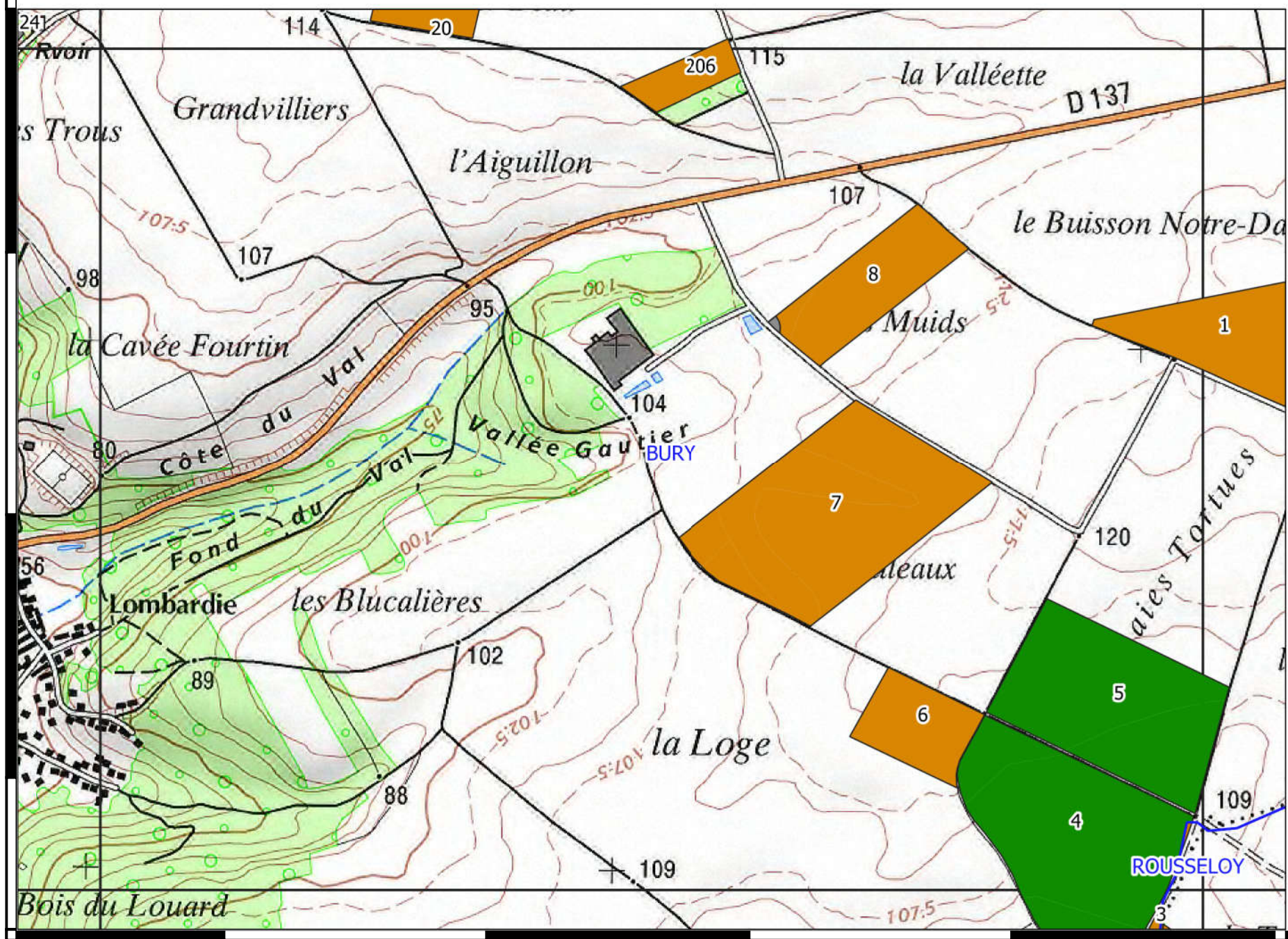

653000.000 653500.000 654000.000 654500.000 655000.000

6913000.000
6912500.000
6912000.000



Légende

-  Parcelle méthaniseur
-  Commune
-  Exclusions réglementaires
- Recommandations**
-  besoin
-  besoin_hydro
-  Enf/CV_besoin
-  Enf/CV_besoin_hydro
-  ZV_Enf/CV_besoin
-  ZV_Enf/CV_besoin_hydro
-  P/ZV_besoin
-  P/ZV_besoin_hydro
-  inapte







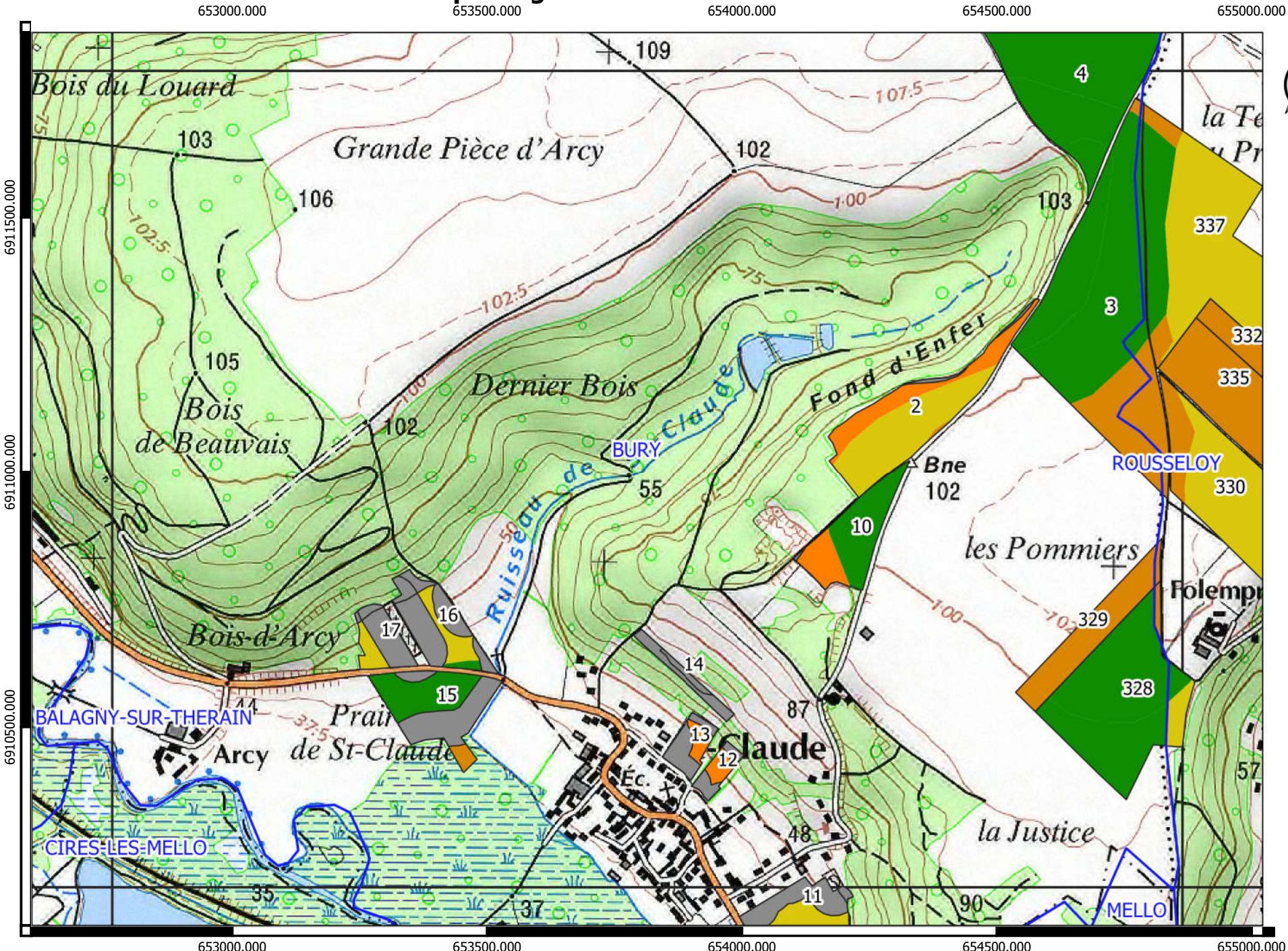





0 250 500 750 1000 m

Recommandations des épandages de digestats liquides attribuées par la méthode d'Aptisole

- Plan d'épandage BIOGAZ 60 DE CLERMONT SUD -



Légende

-  Parcelle méthaniseur
-  Commune
-  Exclusions réglementaires
- Recommandations**
-  besoin
-  besoin_hydro
-  Enf/CV_besoin
-  Enf/CV_besoin_hydro
-  ZV_Enf/CV_besoin
-  ZV_Enf/CV_besoin_hydro
-  P/ZV_besoin
-  P/ZV_besoin_hydro
-  inapte

0 250 500 750 1000 m

Recommandations des épandages de digestats liquides attribuées par la méthode d'Aptisole

- Plan d'épandage BIOGAZ 60 DE CLERMONT SUD -



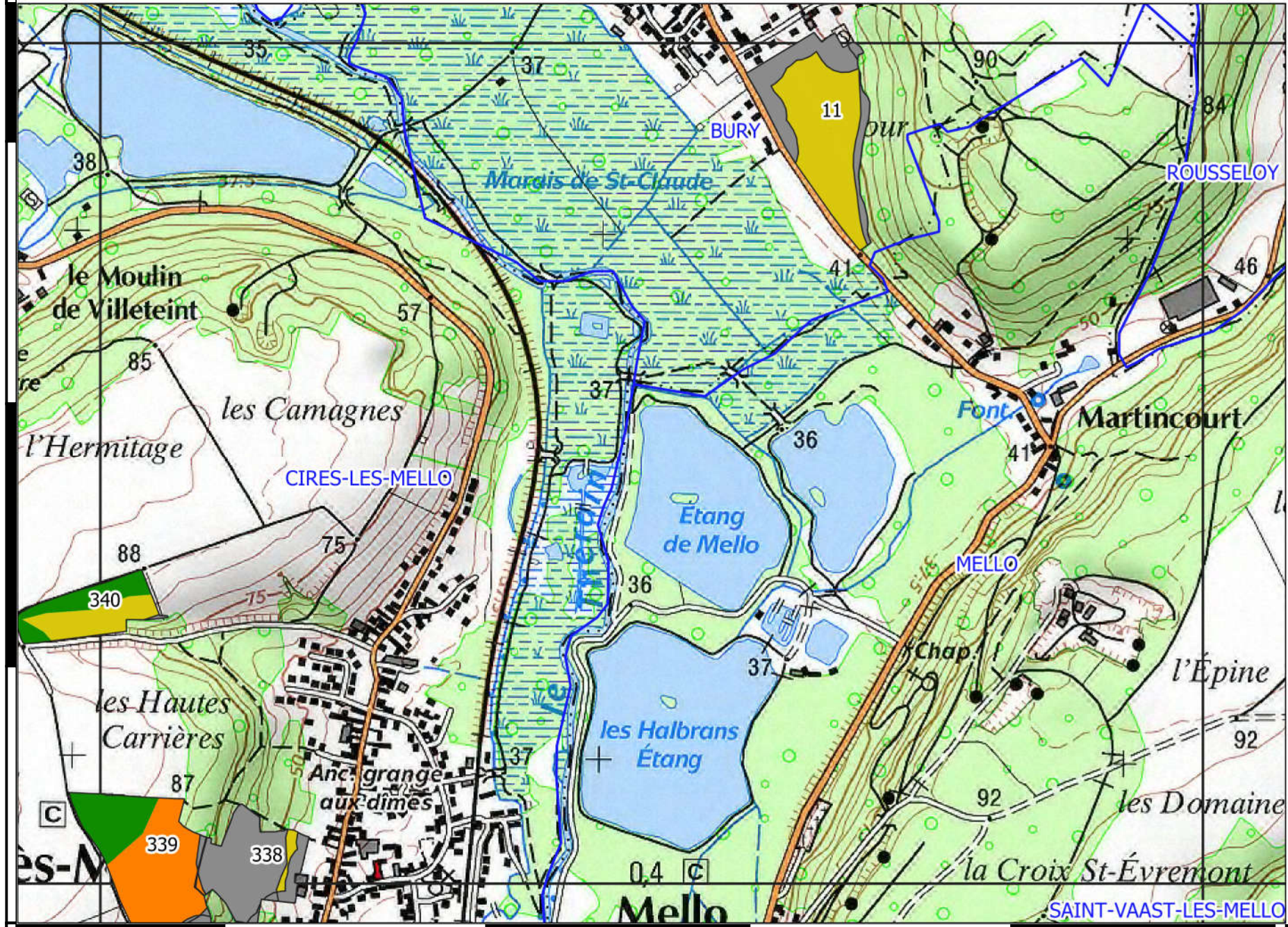

653000.000 653500.000 654000.000 654500.000 655000.000

6910000.000
6909500.000
6909000.000



Légende

-  Parcelle méthaniseur
-  Commune
-  Exclusions réglementaires
- Recommandations**
-  besoin
-  besoin_hydro
-  Enf/CV_besoin
-  Enf/CV_besoin_hydro
-  ZV_Enf/CV_besoin
-  ZV_Enf/CV_besoin_hydro
-  P/ZV_besoin
-  P/ZV_besoin_hydro
-  inapte

0 250 500 750 1000 m

Recommandations des épandages de digestats liquides attribuées par la méthode d'Aptisole

- Plan d'épandage BIOGAZ 60 DE CLERMONT SUD -



653000.000 653500.000 654000.000 654500.000 655000.000

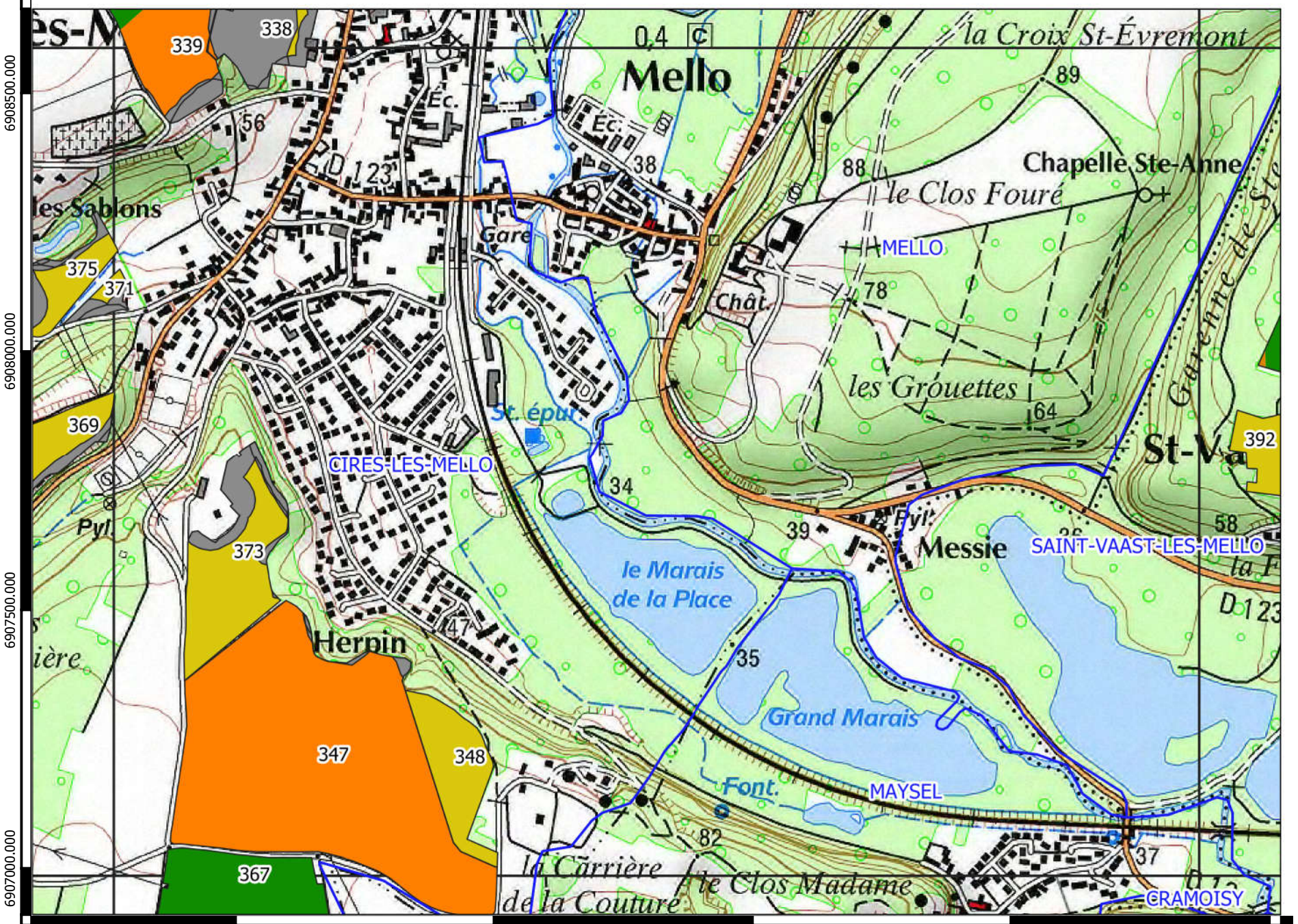

Légende

-  Parcelle méthaniseur
-  Commune
-  Exclusions réglementaires
- Recommandations**
-  besoin
-  besoin_hydro
-  Enf/CV_besoin
-  Enf/CV_besoin_hydro
-  ZV_Enf/CV_besoin
-  ZV_Enf/CV_besoin_hydro
-  P/ZV_besoin
-  P/ZV_besoin_hydro
-  inapte

0 250 500 750 1000 m

Recommandations des épandages de digestats liquides attribuées par la méthode d'Aptisole

- Plan d'épandage BIOGAZ 60 DE CLERMONT SUD -



**AGRICULTURES
& TERRITOIRES**
CHAMBRE D'AGRICULTURE
OISE

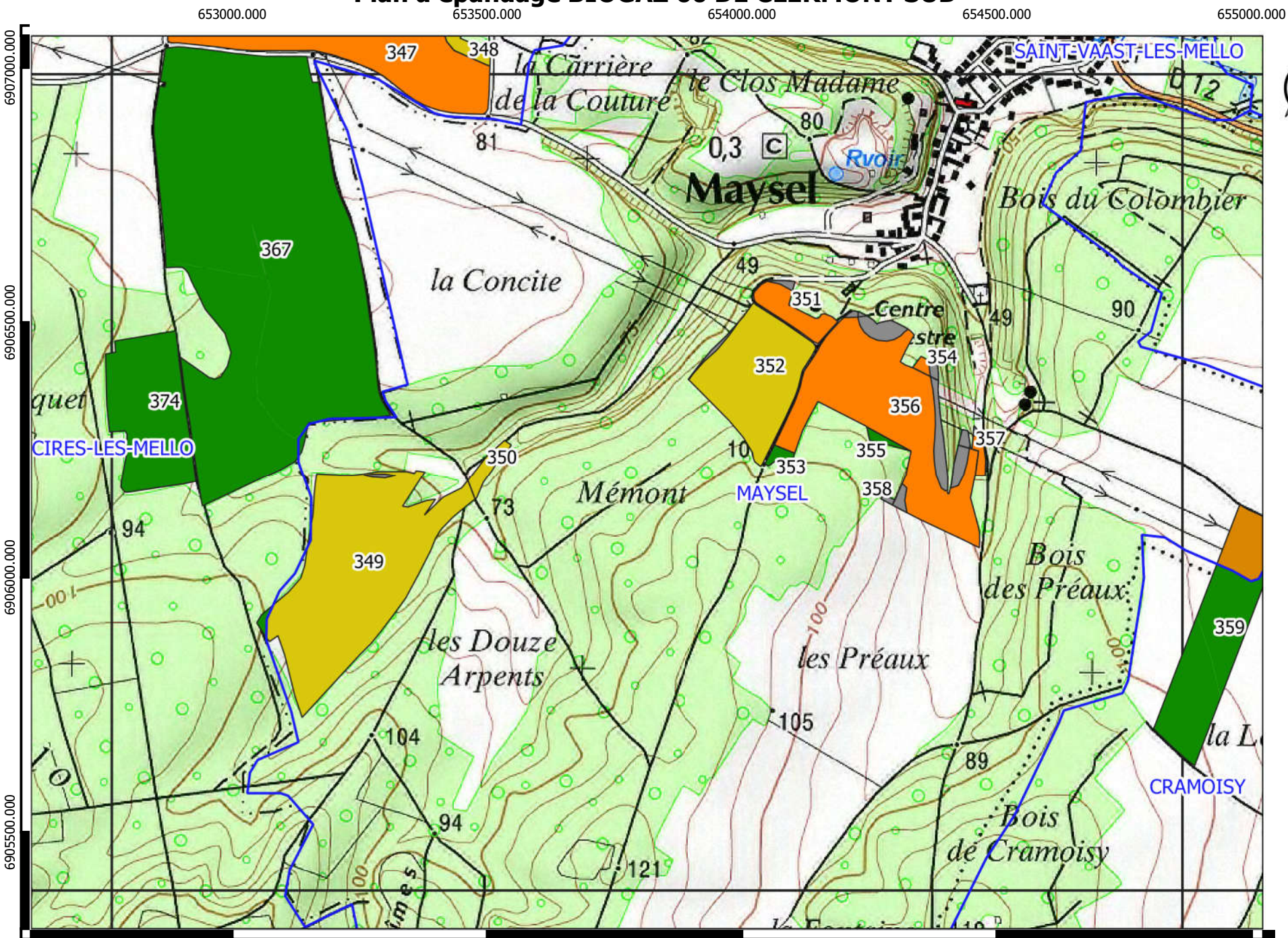

Légende

- Parcelle méthaniseur
- Commune
- Exclusions réglementaires
- besoin
- besoin_hydro
- Enf/CV_besoin
- Enf/CV_besoin_hydro
- ZV_Enf/CV_besoin
- ZV_Enf/CV_besoin_hydro
- P/ZV_besoin
- P/ZV_besoin_hydro
- inapte







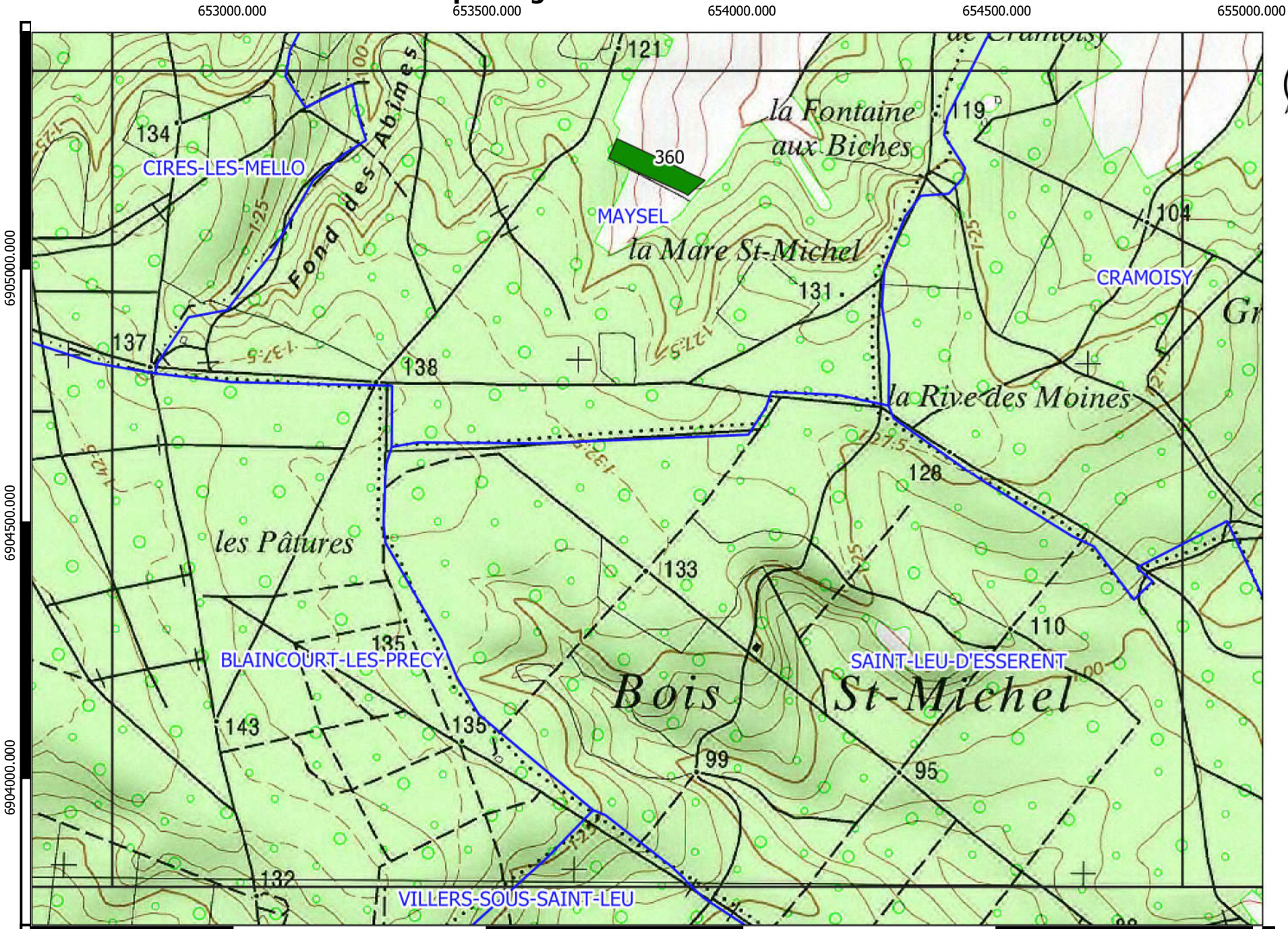







Recommandations des épandages de digestats liquides attribuées par la méthode d'Aptisole

- Plan d'épandage BIOGAZ 60 DE CLERMONT SUD -



Légende

-  Parcelle méthaniseur
-  Commune
-  Exclusions réglementaires
- Recommandations**
-  besoin
-  besoin_hydro
-  Enf/CV_besoin
-  Enf/CV_besoin_hydro
-  ZV_Enf/CV_besoin
-  ZV_Enf/CV_besoin_hydro
-  P/ZV_besoin
-  P/ZV_besoin_hydro
-  inapte

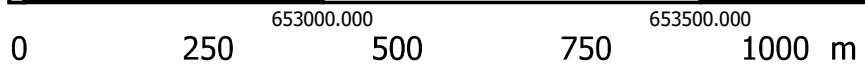

Recommandations des épandages de digestats liquides attribuées par la méthode d'Aptisole

- Plan d'épandage BIOGAZ 60 DE CLERMONT SUD -

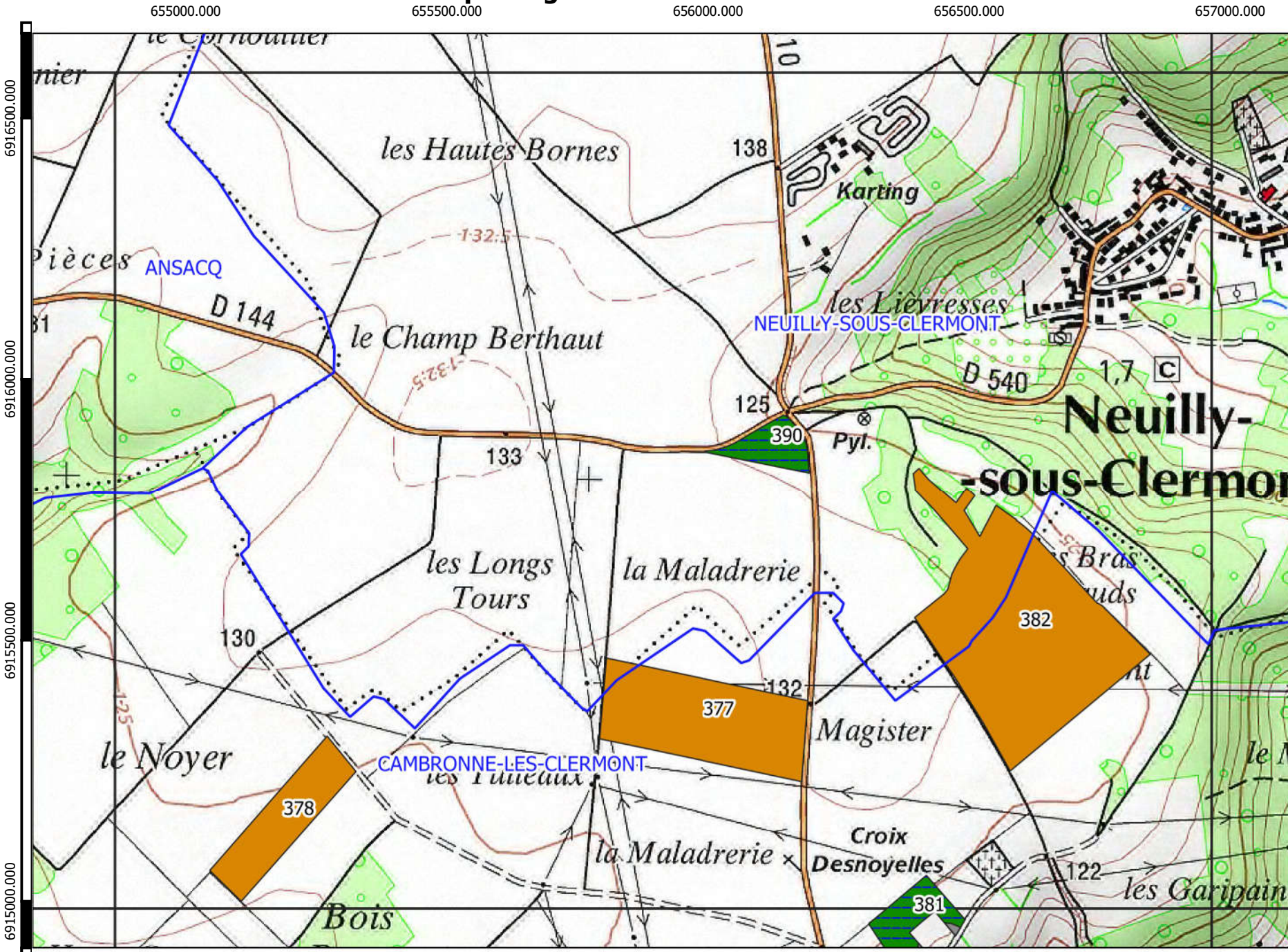

Légende

- Parcelle méthaniseur
- Commune
- Exclusions réglementaires
- Recommandations**
- besoin
- besoin_hydro
- Enf/CV_besoin
- Enf/CV_besoin_hydro
- ZV_Enf/CV_besoin
- ZV_Enf/CV_besoin_hydro
- P/ZV_besoin
- P/ZV_besoin_hydro
- inapte

Recommandations des épandages de digestats liquides attribuées par la méthode d'Aptisole

- Plan d'épandage BIOGAZ 60 DE CLERMONT SUD -

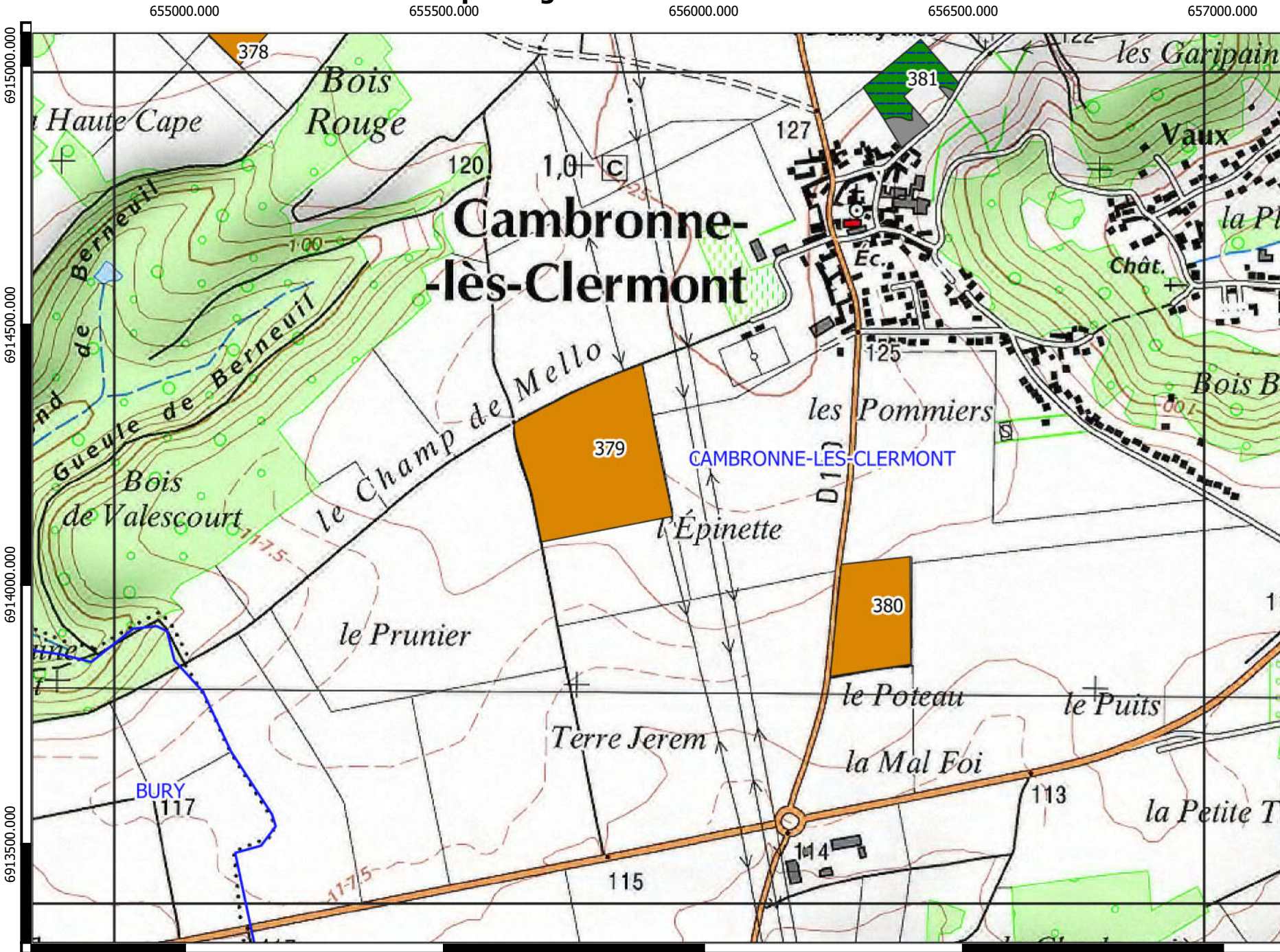

Légende

- Parcelle méthaniseur
- Commune
- Exclusions réglementaires
- Recommandations**
- besoin
- besoin_hydro
- Enf/CV_besoin
- Enf/CV_besoin_hydro
- ZV_Enf/CV_besoin
- ZV_Enf/CV_besoin_hydro
- hydro
- P/ZV_besoin
- P/ZV_besoin_hydro
- inapte

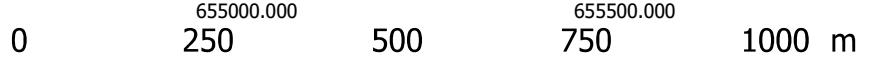

Recommandations des épandages de digestats liquides attribuées par la méthode d'Aptisole

- Plan d'épandage BIOGAZ 60 DE CLERMONT SUD -

655000.000

655500.000

656000.000

656500.000

657000.000

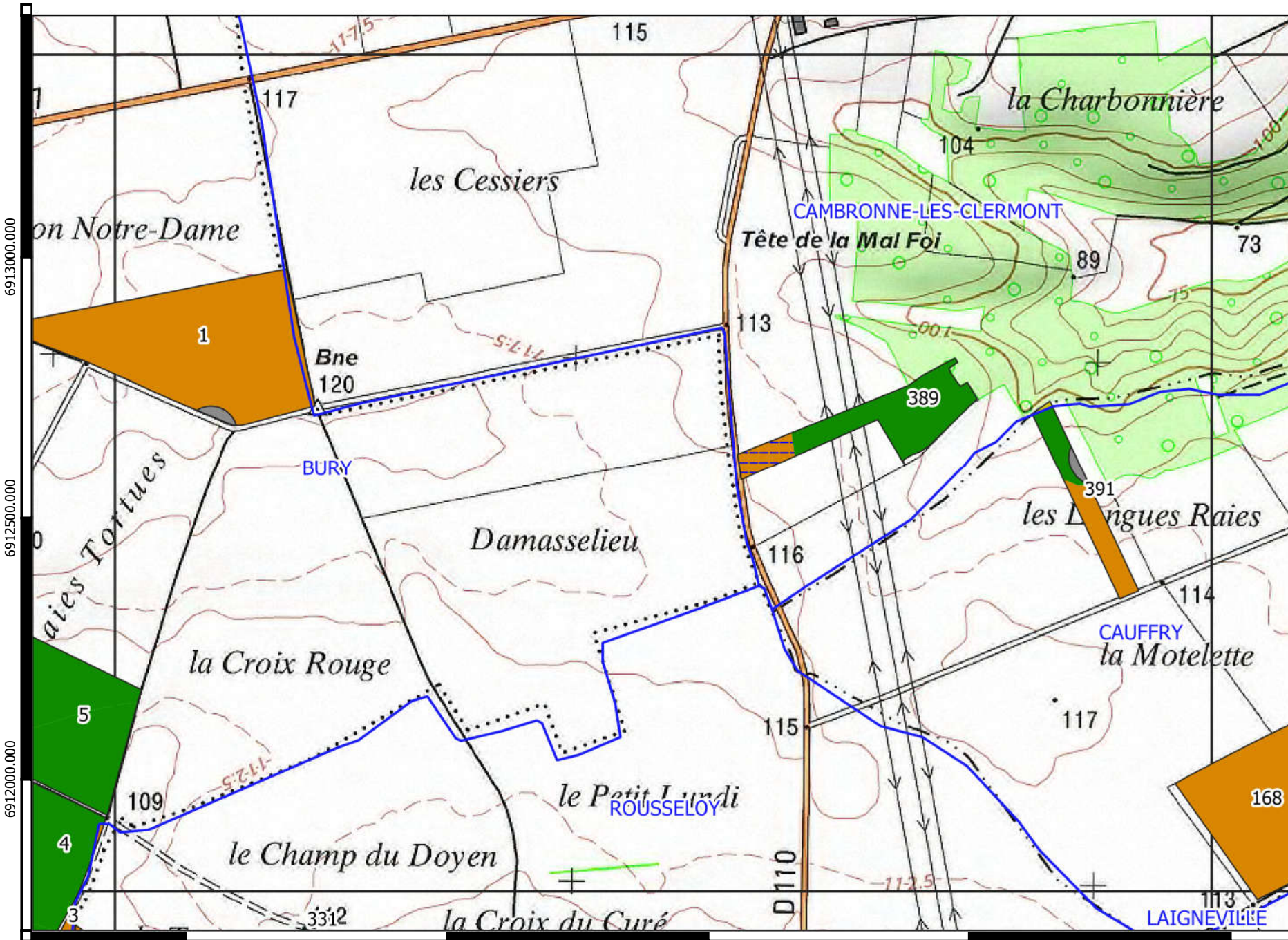

6913000.000

6912500.000

6912000.000

Légende

- Parcelle méthaniseur
- Commune
- Exclusions réglementaires
- Recommandations**
- besoin
- besoin_hydro
- Enf/CV_besoin
- Enf/CV_besoin_hydro
- ZV_Enf/CV_besoin
- ZV_Enf/CV_besoin_hydro
- P/ZV_besoin
- P/ZV_besoin_hydro
- inapte

0 250 500 750 1000 m

Recommandations des épandages de digestats liquides attribuées par la méthode d'Aptisole

- Plan d'épandage BIOGAZ 60 DE CLERMONT SUD -

655000.000

655500.000

656000.000

656500.000

657000.000



**AGRICULTURES
& TERRITOIRES**
CHAMBRE D'AGRICULTURE
OISE

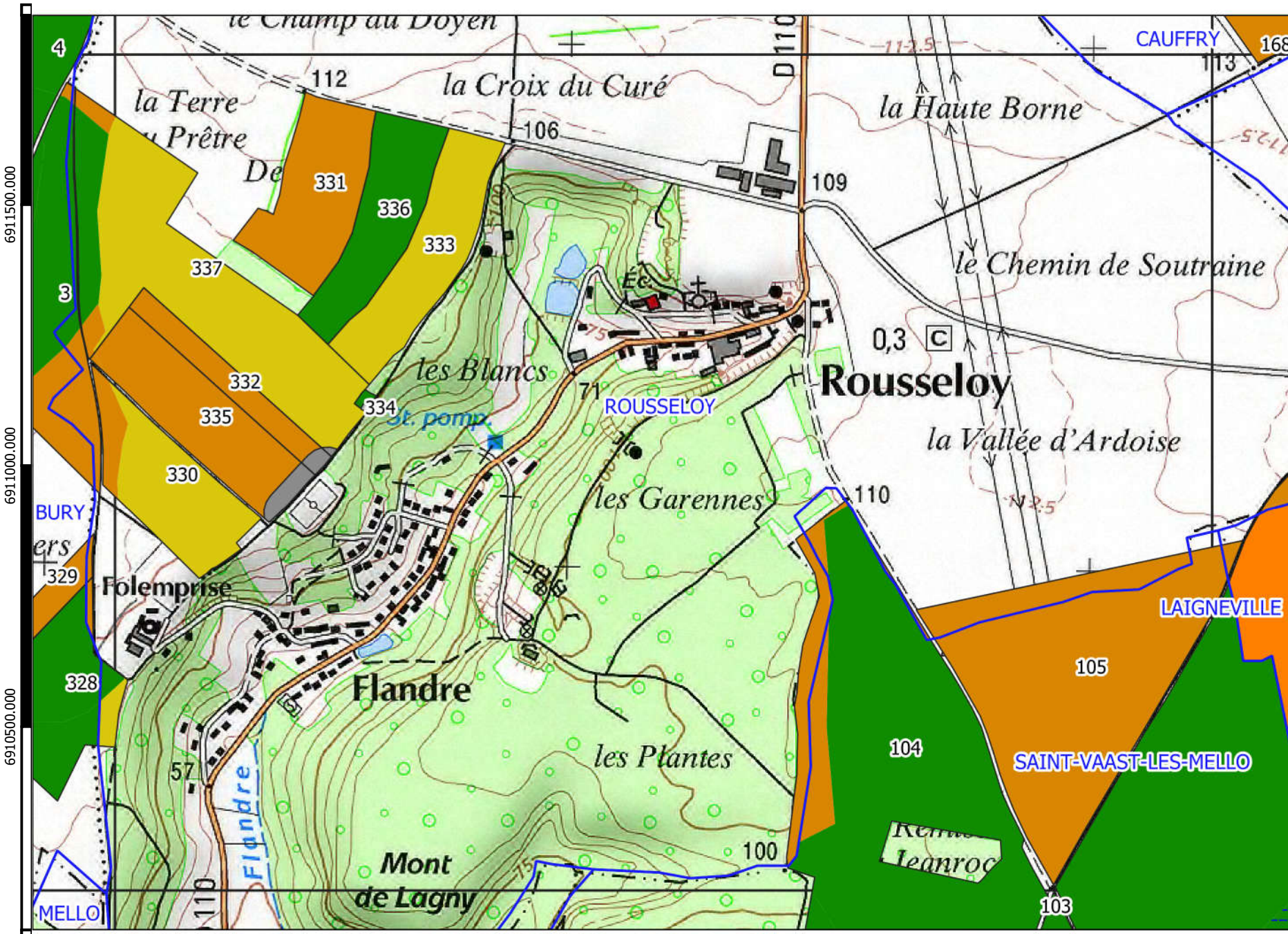

Légende

- Parcelle méthaniseur
- Commune
- Exclusions réglementaires
- Recommandations**
- besoin
- besoin_hydro
- Enf/CV_besoin
- Enf/CV_besoin_hydro
- ZV_Enf/CV_besoin
- ZV_Enf/CV_besoin_hydro
- P/ZV_besoin
- P/ZV_besoin_hydro
- inapte



0 250 500 750 1000 m

Recommandations des épandages de digestats liquides attribuées par la méthode d'Aptisole

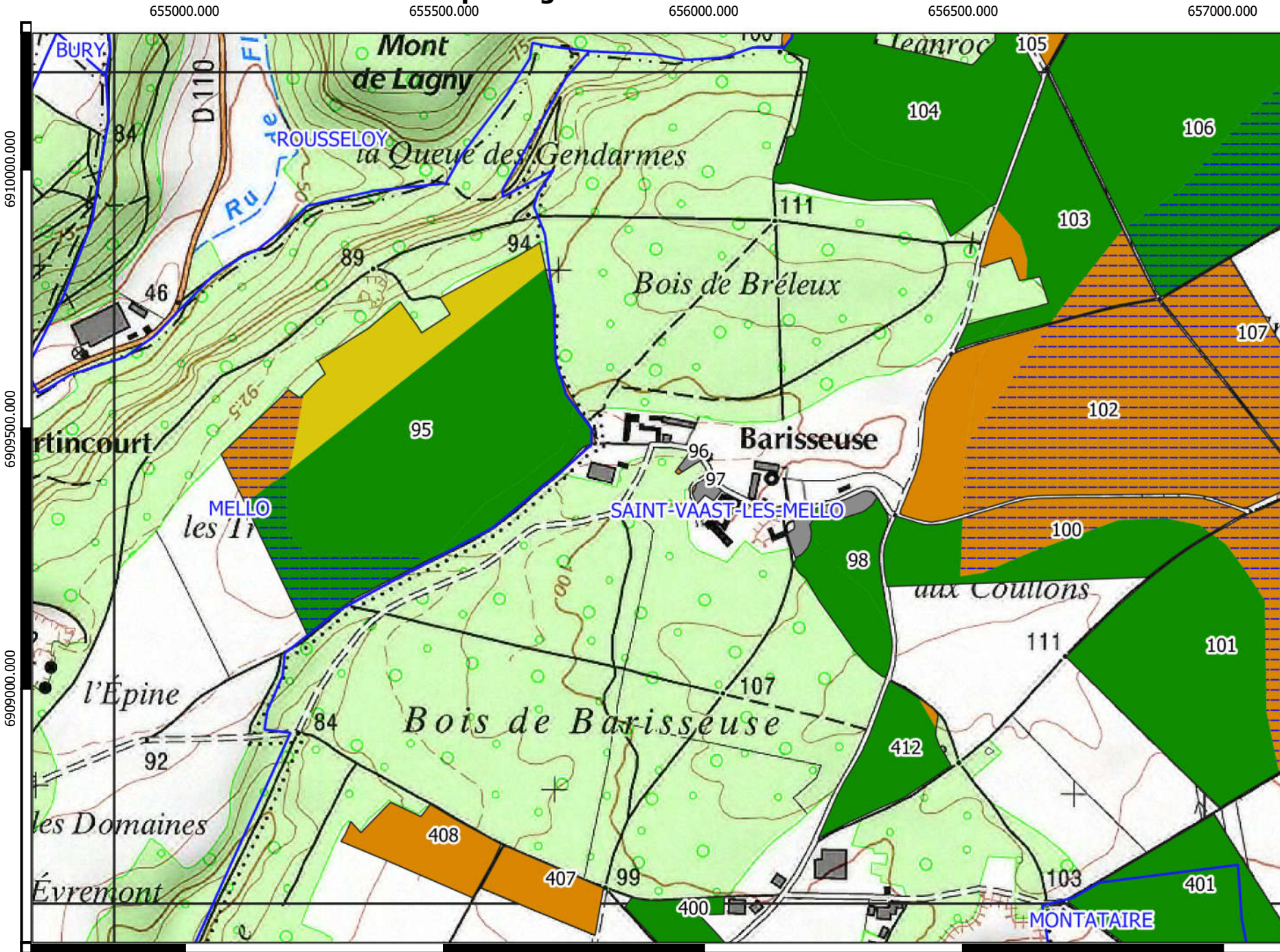









- Plan d'épandage BIOGAZ 60 DE CLERMONT SUD -



Légende

-  Parcelle méthaniseur
-  Commune
-  Exclusions réglementaires

Recommandations

-  besoin
-  besoin_hydro
-  Enf/CV_besoin
-  Enf/CV_besoin_hydro
-  ZV_Enf/CV_besoin
-  ZV_Enf/CV_besoin_hydro
-  _hydro
-  P/ZV_besoin
-  P/ZV_besoin_hydro
-  inapte

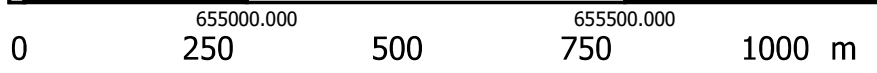





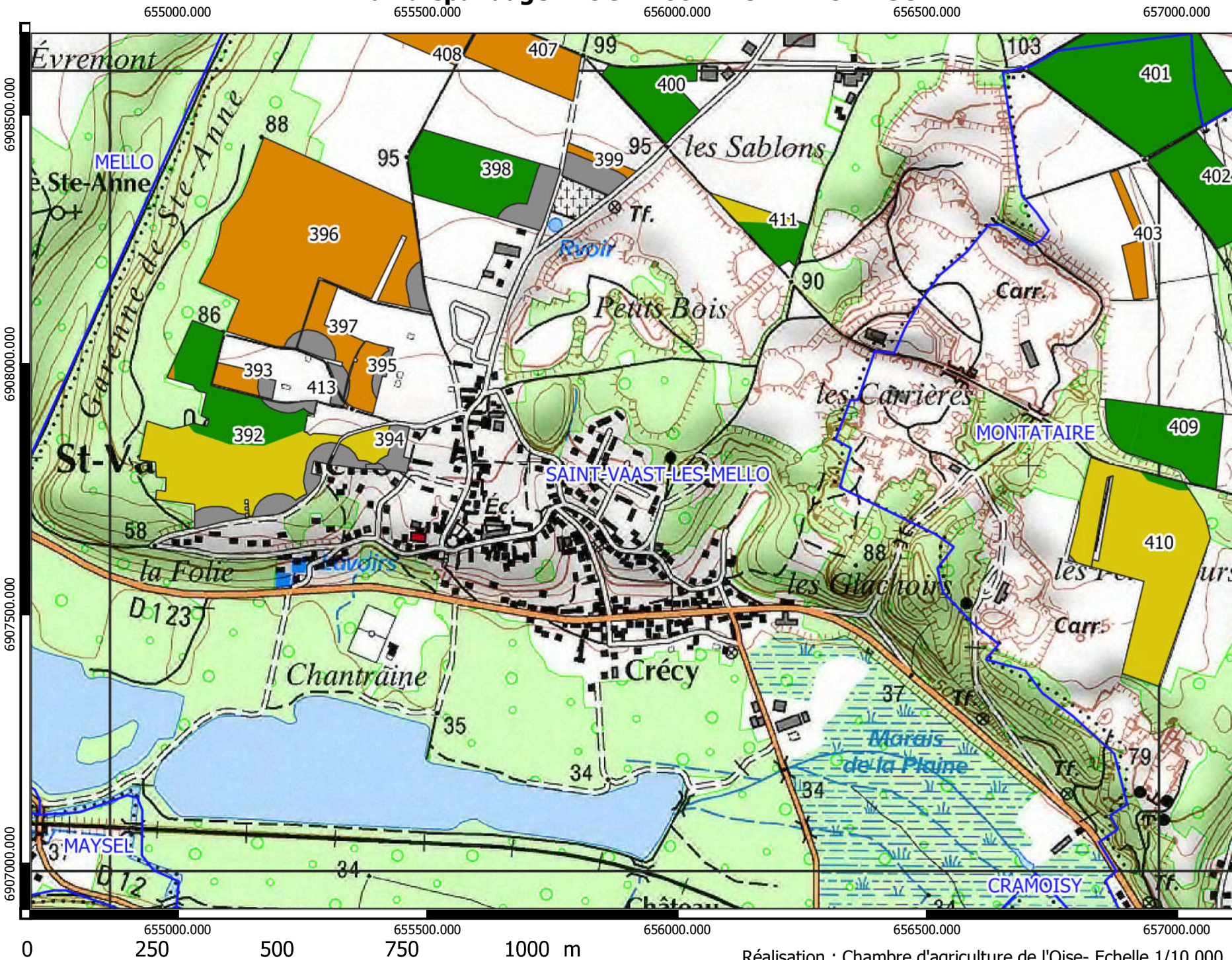







Recommandations des épandages de digestats liquides attribuées par la méthode d'Aptisole

- Plan d'épandage BIOGAZ 60 DE CLERMONT SUD -



Légende

-  Parcelle méthaniseur
-  Commune
-  Exclusions réglementaires
- Recommandations**
-  besoin
-  besoin_hydro
-  Enf/CV_besoin
-  Enf/CV_besoin_hydro
-  ZV_Enf/CV_besoin
-  ZV_Enf/CV_besoin_hydro
-  P/ZV_besoin
-  P/ZV_besoin_hydro
-  inapte

Recommandations des épandages de digestats liquides attribuées par la méthode d'Aptisole

- Plan d'épandage BIOGAZ 60 DE CLERMONT SUD -

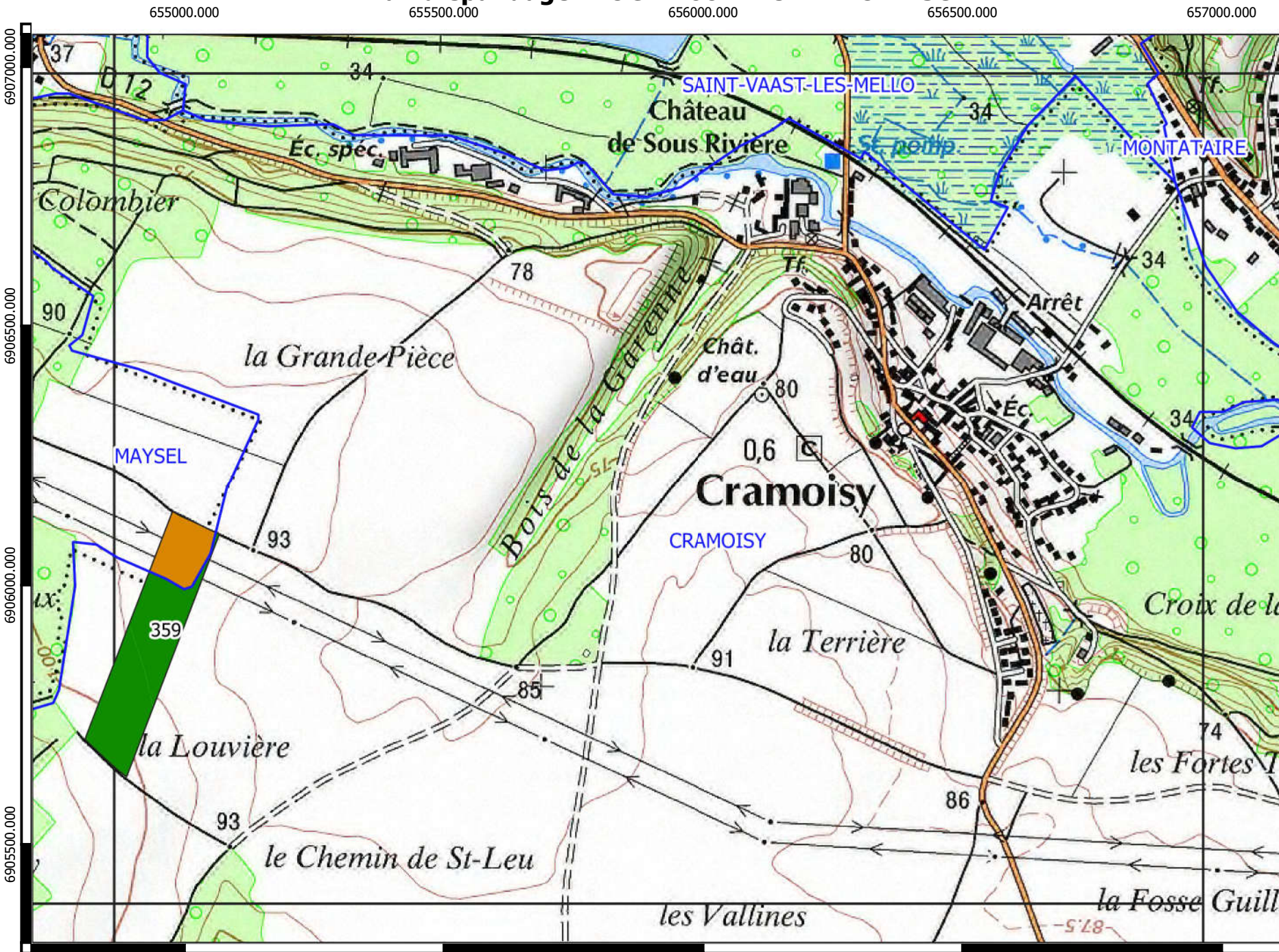

Légende

- Parcelle méthaniseur
- Commune
- Exclusions réglementaires
- Recommandations**
- besoin
- besoin_hydro
- Enf/CV_besoin
- Enf/CV_besoin_hydro
- ZV_Enf/CV_besoin
- ZV_Enf/CV_besoin_hydro
- P/ZV_besoin
- P/ZV_besoin_hydro
- inapte

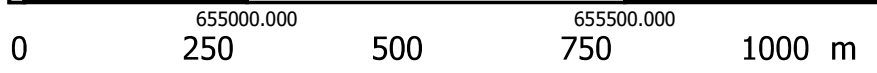

Recommandations des épandages de digestats liquides attribuées par la méthode d'Aptisole

- Plan d'épandage BIOGAZ 60 DE CLERMONT SUD -



**AGRICULTURES
& TERRITOIRES**
CHAMBRE D'AGRICULTURE
OISE



655000.000

655500.000

656000.000

656500.000

657000.000

6905000.000
6904500.000
6904000.000

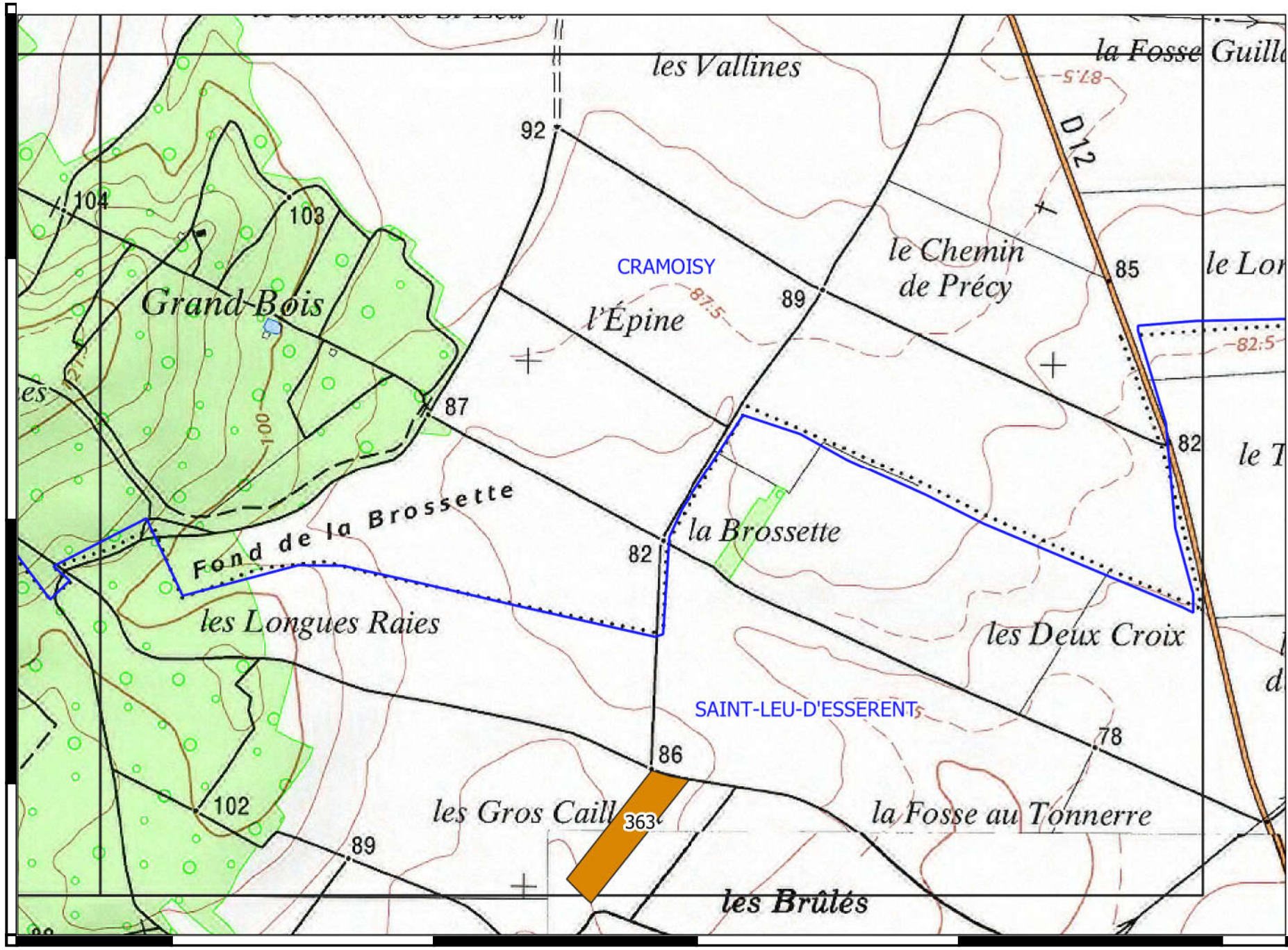

Légende

- Parcelle méthaniseur
- Commune
- Exclusions réglementaires
- Recommandations**
- besoin
- besoin_hydro
- Enf/CV_besoin
- Enf/CV_besoin_hydro
- ZV_Enf/CV_besoin
- ZV_Enf/CV_besoin_hydro
- P/ZV_besoin
- P/ZV_besoin_hydro
- inapte



0 250 500 750 1000 m

Recommandations des épandages de digestats liquides attribuées par la méthode d'Aptisole

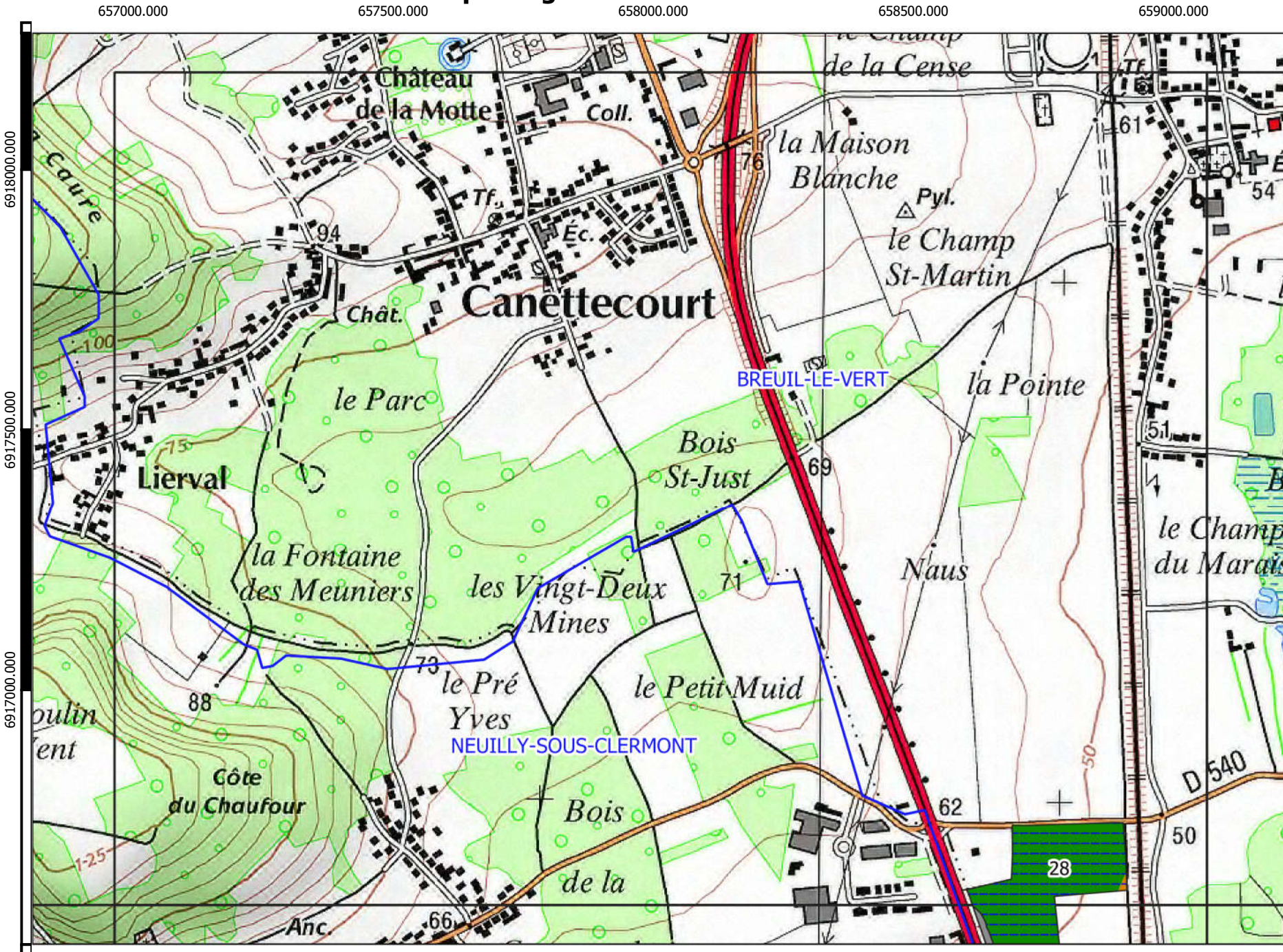
- Plan d'épandage BIOGAZ 60 DE CLERMONT SUD -



Légende

-  Parcelle méthaniseur
-  Commune
-  Exclusions réglementaires
- Recommandations**
-  besoin
-  besoin_hydro
-  Enf/CV_besoin
-  Enf/CV_besoin_hydro
-  ZV_Enf/CV_besoin
-  ZV_Enf/CV_besoin_hydro
-  P/ZV_besoin
-  P/ZV_besoin_hydro
-  inapte







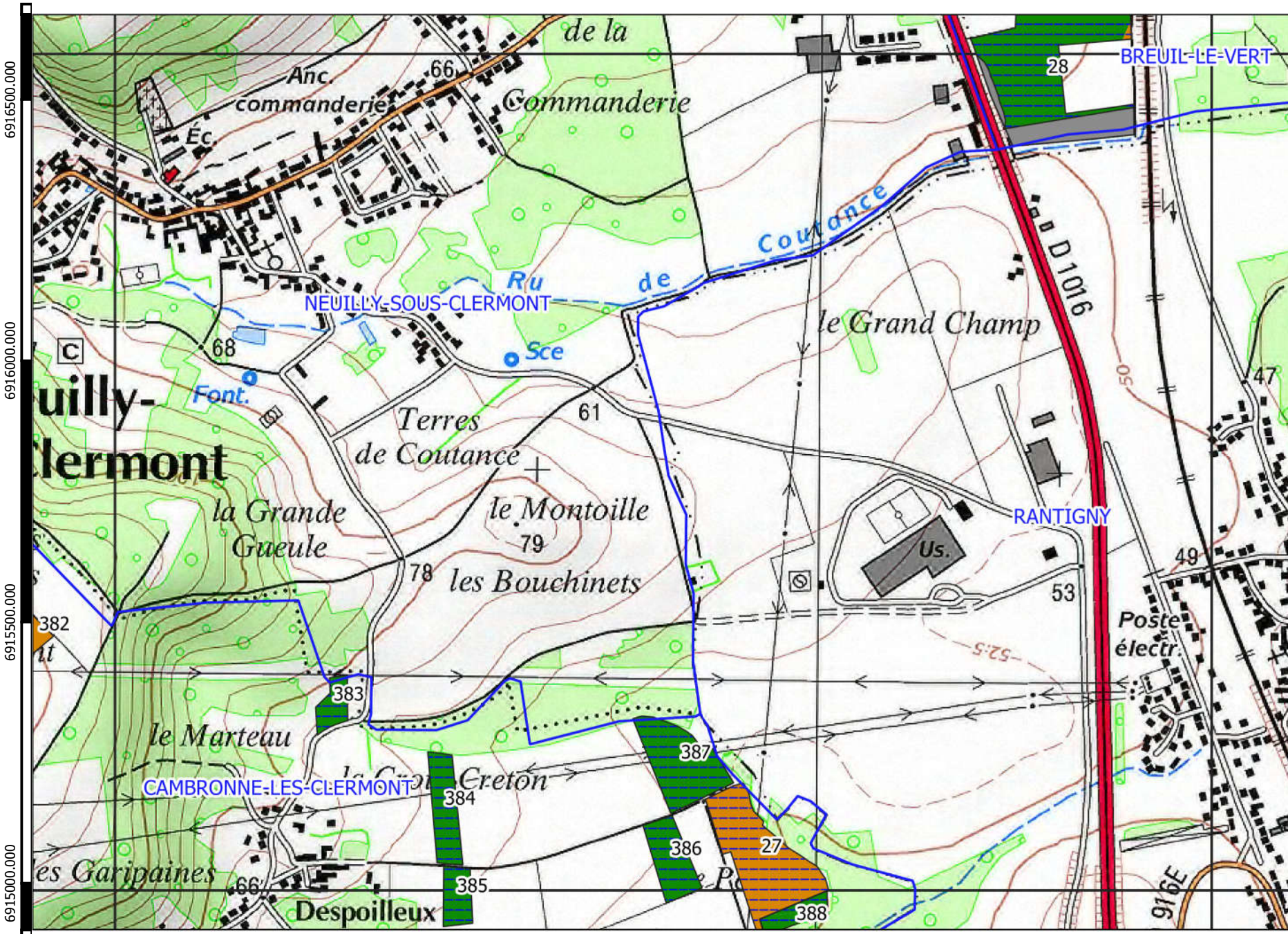

0 250 500 750 1000 m

Recommandations des épandages de digestats liquides attribuées par la méthode d'Aptisole

- Plan d'épandage BIOGAZ 60 DE CLERMONT SUD -



Légende

-  Parcelle méthaniseur
-  Commune
-  Exclusions réglementaires
- Recommandations**
-  besoin
-  besoin_hydro
-  Enf/CV_besoin
-  Enf/CV_besoin_hydro
-  ZV_Enf/CV_besoin
-  ZV_Enf/CV_besoin_hydro
-  P/ZV_besoin
-  P/ZV_besoin_hydro
-  inapte

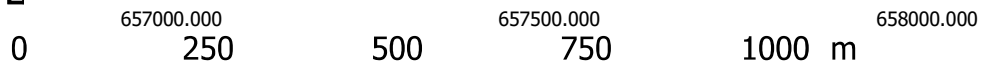



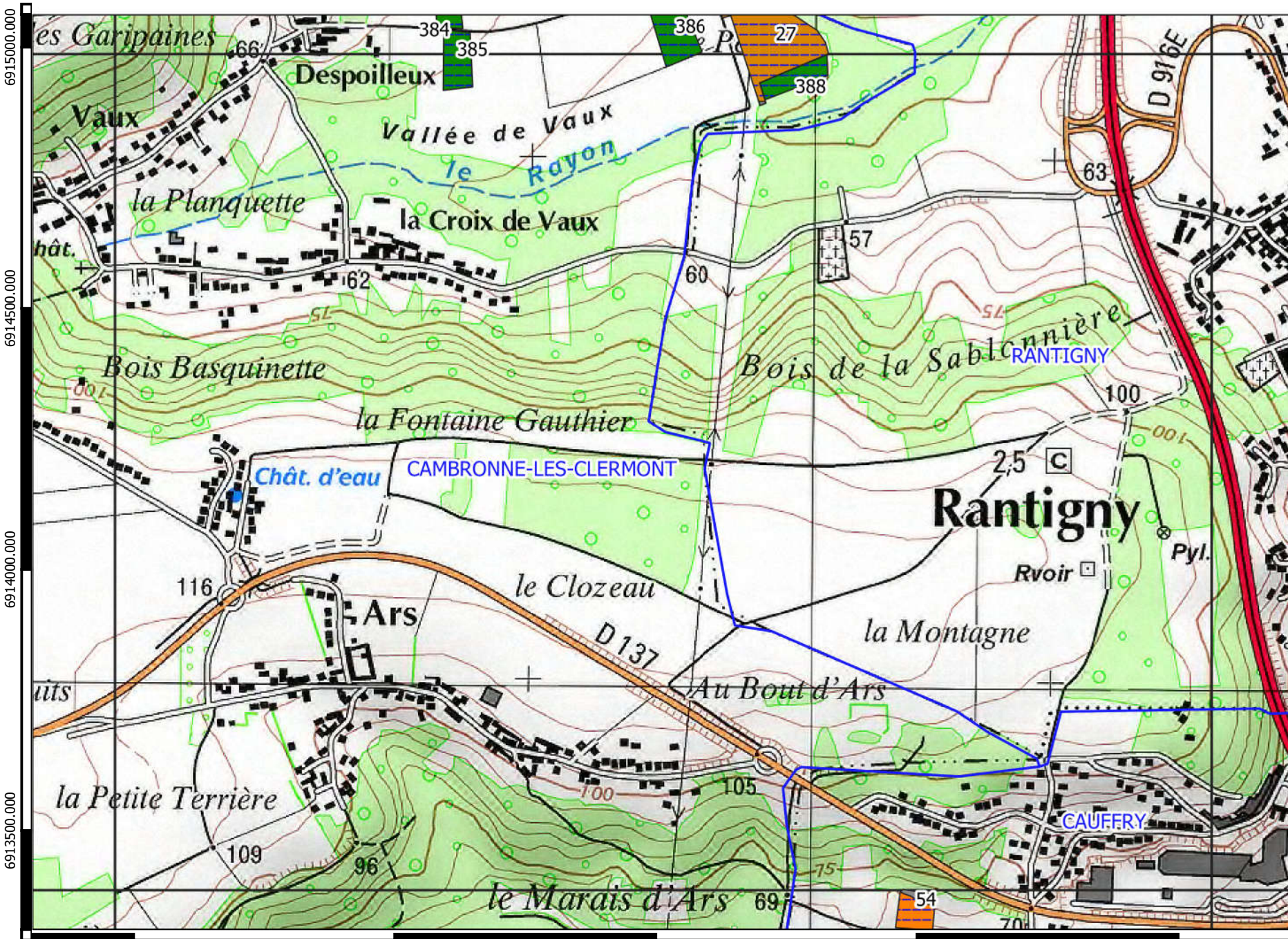

Recommandations des épandages de digestats liquides attribuées par la méthode d'Aptisole

- Plan d'épandage BIOGAZ 60 DE CLERMONT SUD -



Légende

-  Parcelle méthaniseur
-  Commune
-  Exclusions réglementaires
- Recommandations**
-  besoin
-  besoin_hydro
-  Enf/CV_besoin
-  Enf/CV_besoin_hydro
-  ZV_Enf/CV_besoin
-  ZV_Enf/CV_besoin_hydro
-  P/ZV_besoin
-  P/ZV_besoin_hydro
-  inapte

Recommandations des épandages de digestats liquides attribuées par la méthode d'Aptisole

- Plan d'épandage BIOGAZ 60 DE CLERMONT SUD -

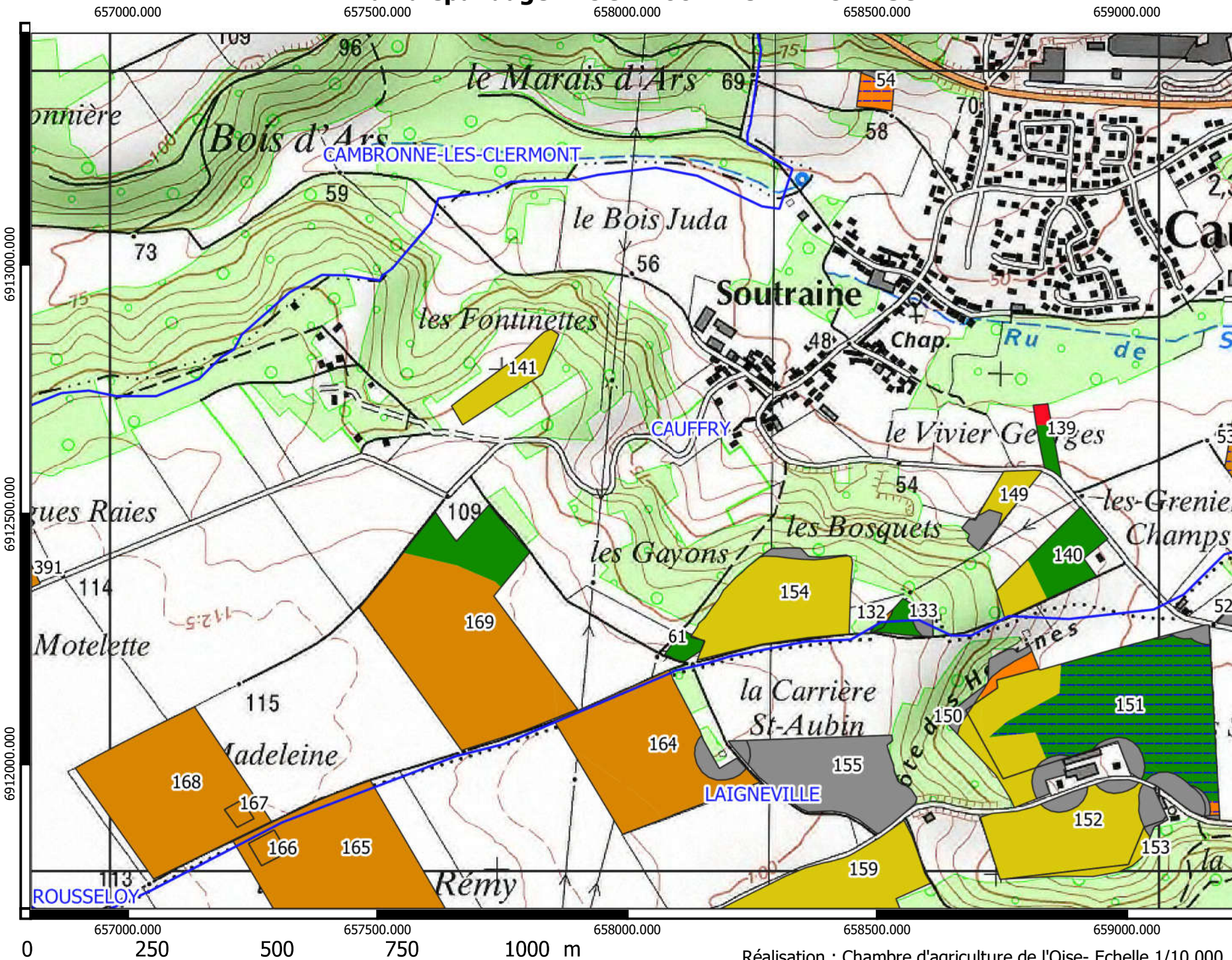

Légende







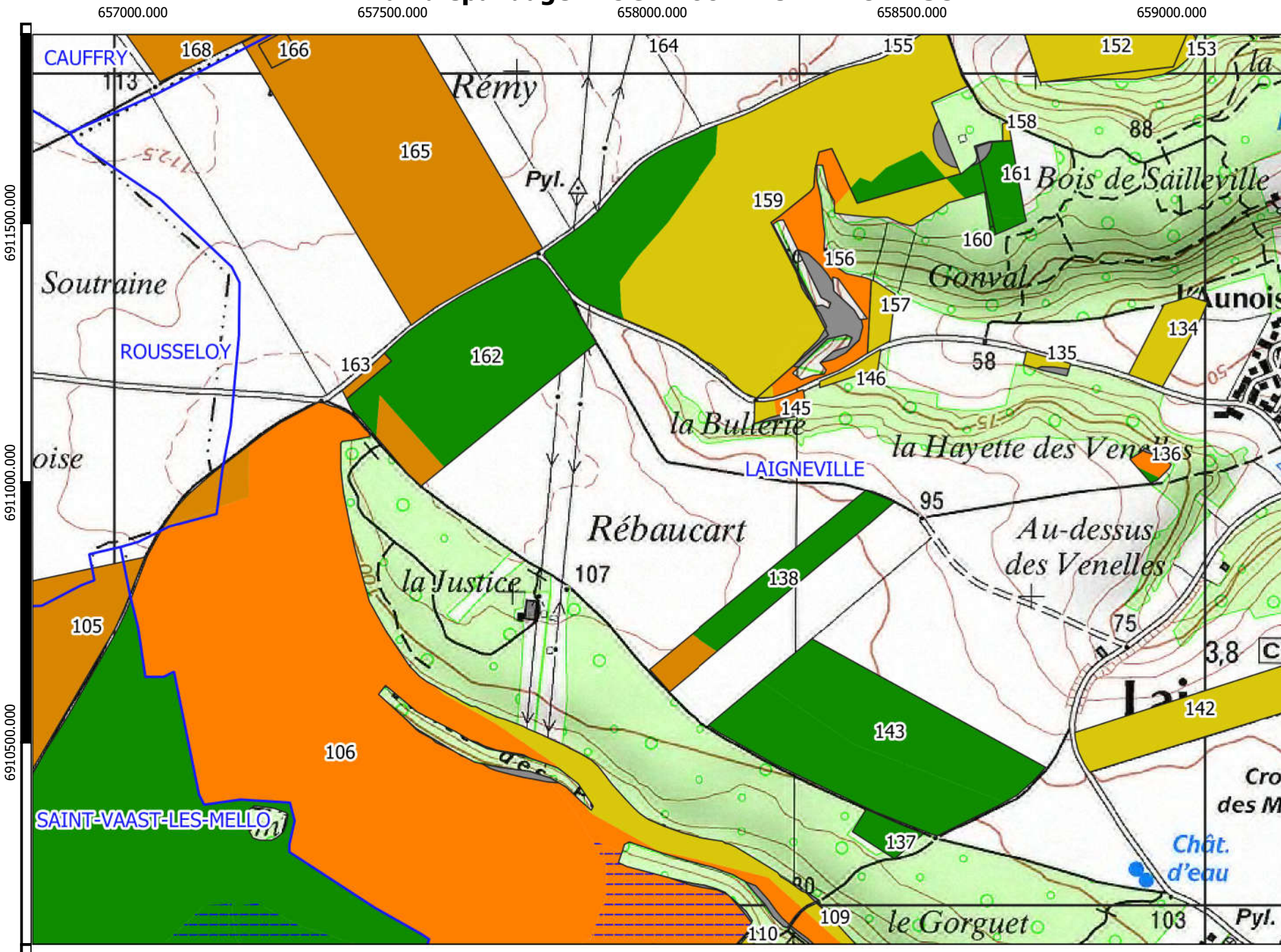





- Parcelle méthaniseur
- Commune
- Exclusions réglementaires
- Recommandations**
- besoin
- besoin_hydro
- Enf/CV_besoin
- Enf/CV_besoin_hydro
- ZV_Enf/CV_besoin
- ZV_Enf/CV_besoin_hydro
- P/ZV_besoin
- P/ZV_besoin_hydro
- inapte

Recommandations des épandages de digestats liquides attribuées par la méthode d'Aptisole

- Plan d'épandage BIOGAZ 60 DE CLERMONT SUD -



Légende

-  Parcelle méthaniseur
-  Commune
-  Exclusions réglementaires
- Recommandations**
-  besoin
-  besoin_hydro
-  Enf/CV_besoin
-  Enf/CV_besoin_hydro
-  ZV_Enf/CV_besoin
-  ZV_Enf/CV_besoin_hydro
-  P/ZV_besoin
-  P/ZV_besoin_hydro
-  inapte







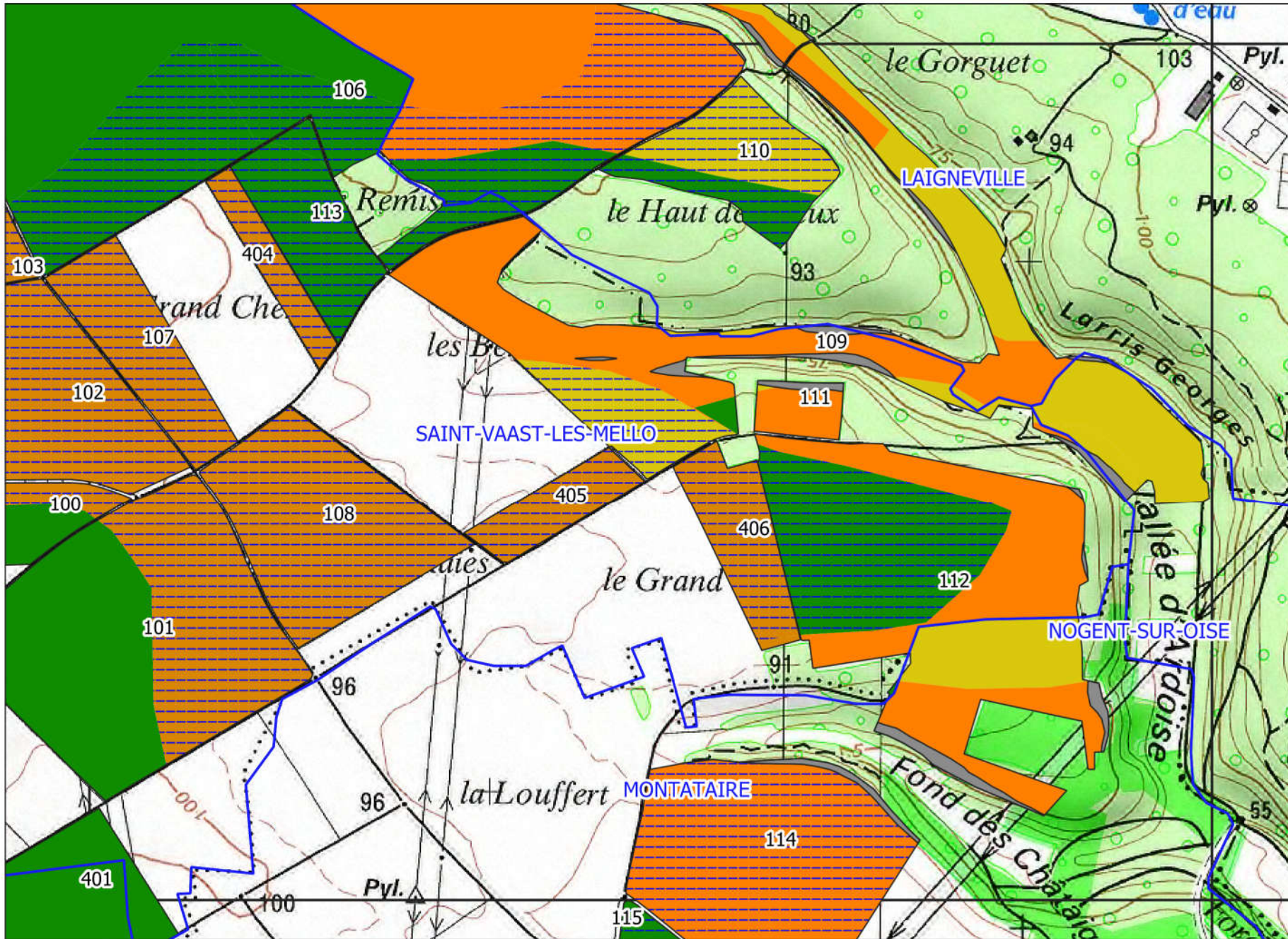





0 250 500 750 1000 m

Recommandations des épandages de digestats liquides attribuées par la méthode d'Aptisole

- Plan d'épandage BIOGAZ 60 DE CLERMONT SUD -



Légende

-  Parcelle méthaniseur
-  Commune
-  Exclusions réglementaires
- Recommandations**
-  besoin
-  besoin_hydro
-  Enf/CV_besoin
-  Enf/CV_besoin_hydro
-  ZV_Enf/CV_besoin
-  ZV_Enf/CV_besoin_hydro
-  P/ZV_besoin
-  P/ZV_besoin_hydro
-  inapte





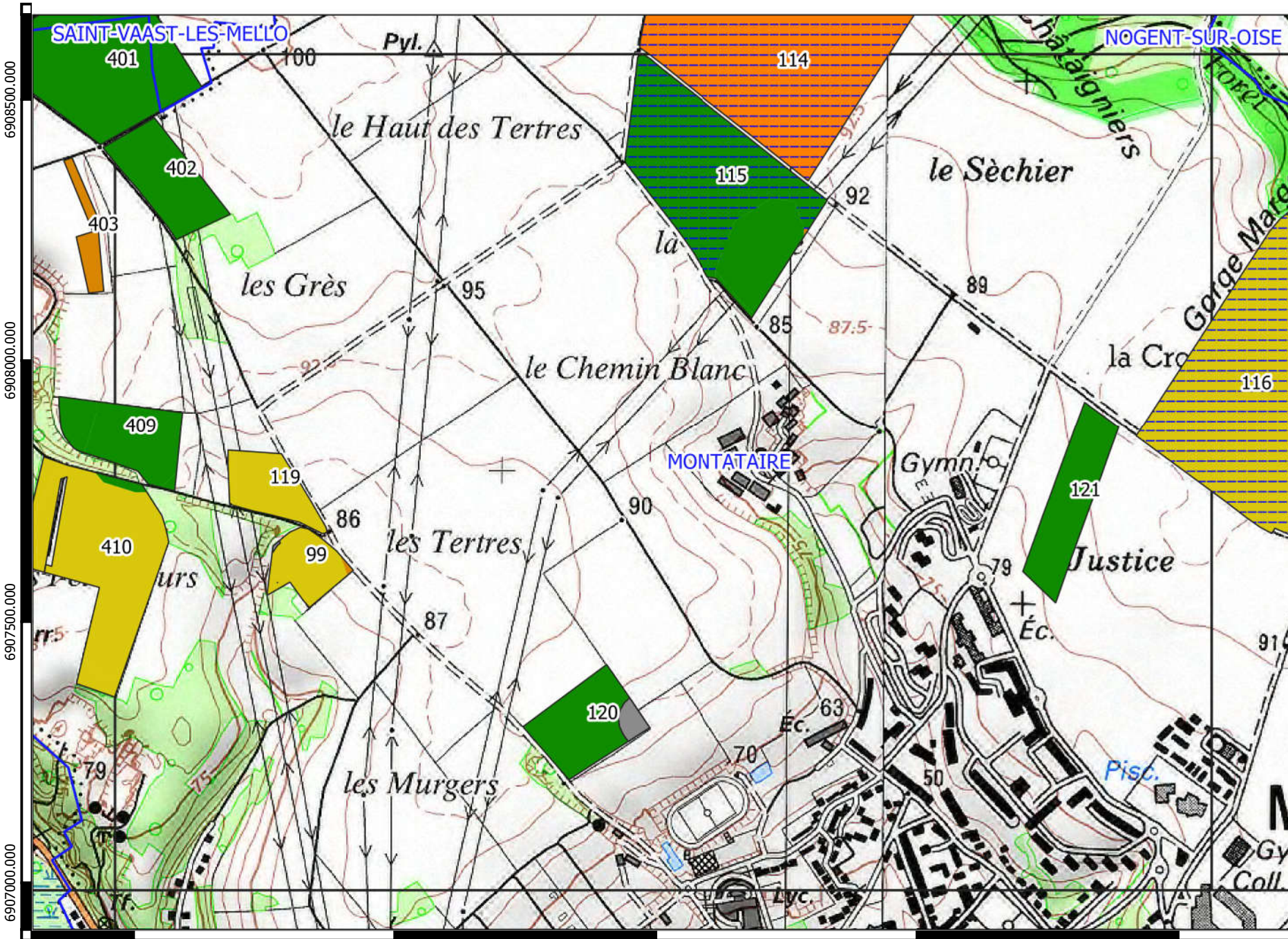

0 250 500 750 1000 m

Recommandations des épandages de digestats liquides attribuées par la méthode d'Aptisole

- Plan d'épandage BIOGAZ 60 DE CLERMONT SUD -



Légende

-  Parcelle méthaniseur
-  Commune
-  Exclusions réglementaires
- Recommandations**
-  besoin
-  besoin_hydro
-  Enf/CV_besoin
-  Enf/CV_besoin_hydro
-  ZV_Enf/CV_besoin
-  ZV_Enf/CV_besoin_hydro
-  P/ZV_besoin
-  P/ZV_besoin_hydro
-  inapte

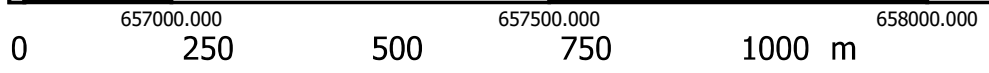

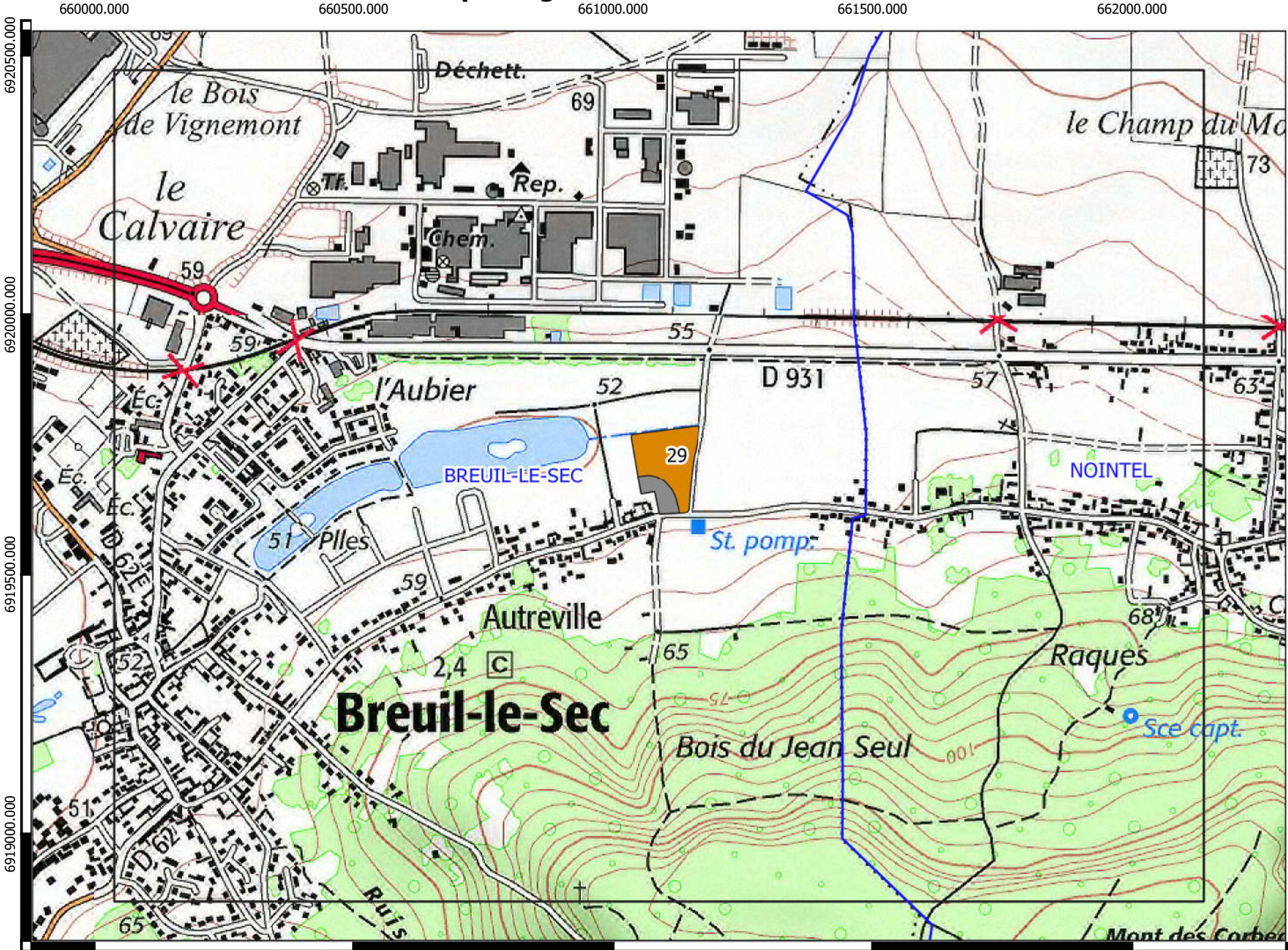

Recommandations des épandages de digestats liquides attribuées par la méthode d'Aptisole

- Plan d'épandage BIOGAZ 60 DE CLERMONT SUD -



Légende

-  Parcelle méthaniseur
-  Commune
-  Exclusions réglementaires
- Recommandations**
-  besoin
-  besoin_hydro
-  Enf/CV_besoin
-  Enf/CV_besoin_hydro
-  ZV_Enf/CV_besoin
-  ZV_Enf/CV_besoin_hydro
-  St. pomp.
-  P/ZV_besoin
-  P/ZV_besoin_hydro
-  inapte

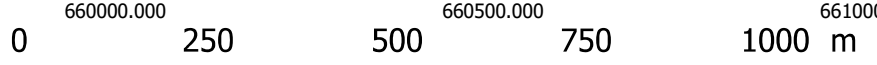

Recommandations des épandages de digestats liquides attribuées par la méthode d'Aptisole

- Plan d'épandage BIOGAZ 60 DE CLERMONT SUD -

659000.000 659500.000 660000.000 660500.000 661000.000

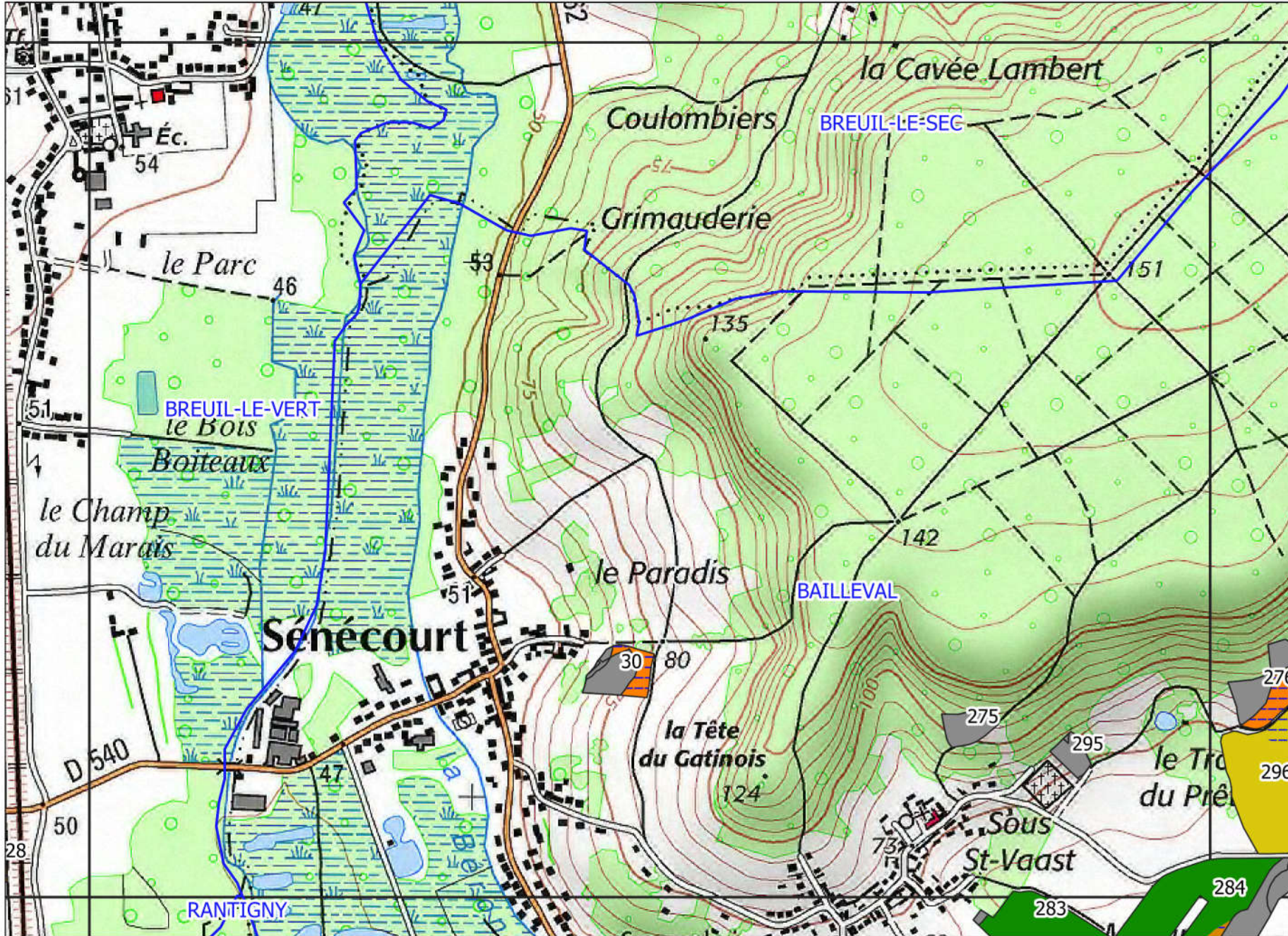

Légende

- Parcelle méthaniseur
- Commune
- Exclusions réglementaires
- Recommandations**
- besoin
- besoin_hydro
- Enf/CV_besoin
- Enf/CV_besoin_hydro
- ZV_Enf/CV_besoin
- ZV_Enf/CV_besoin_hydro
- P/ZV_besoin
- P/ZV_besoin_hydro
- inapte

0 250 500 750 1000 m

Recommandations des épandages de digestats liquides attribuées par la méthode d'Aptisole

- Plan d'épandage BIOGAZ 60 DE CLERMONT SUD -

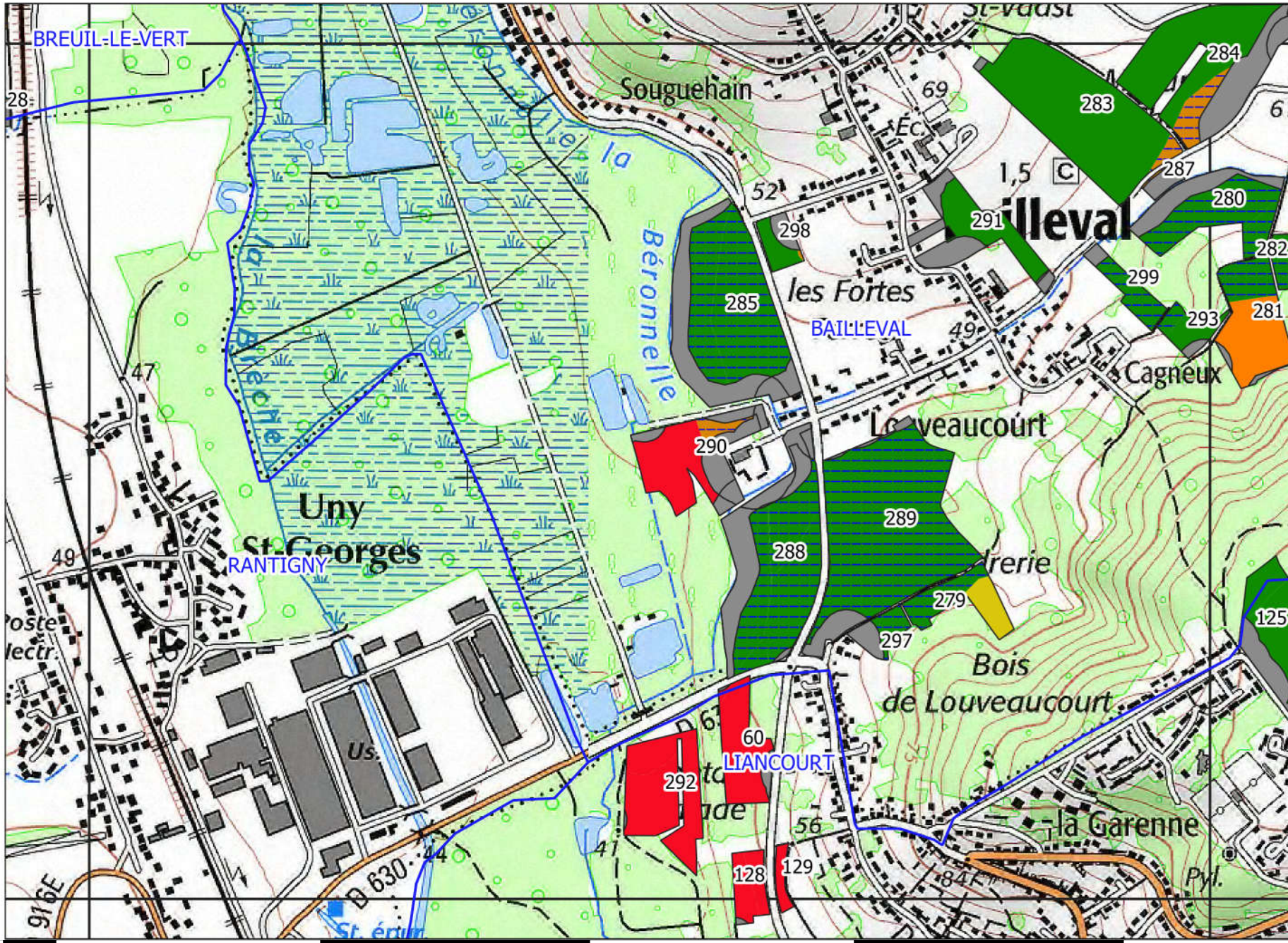

Légende

-  Parcelle méthaniseur
-  Commune
-  Exclusions réglementaires
- Recommandations**
-  besoin
-  besoin_hydro
-  Enf/CV_besoin
-  Enf/CV_besoin_hydro
-  ZV_Enf/CV_besoin
-  ZV_Enf/CV_besoin_hydro
-  P/ZV_besoin
-  P/ZV_besoin_hydro
-  inapte

Recommandations des épandages de digestats liquides attribuées par la méthode d'Aptisole

- Plan d'épandage BIOGAZ 60 DE CLERMONT SUD -

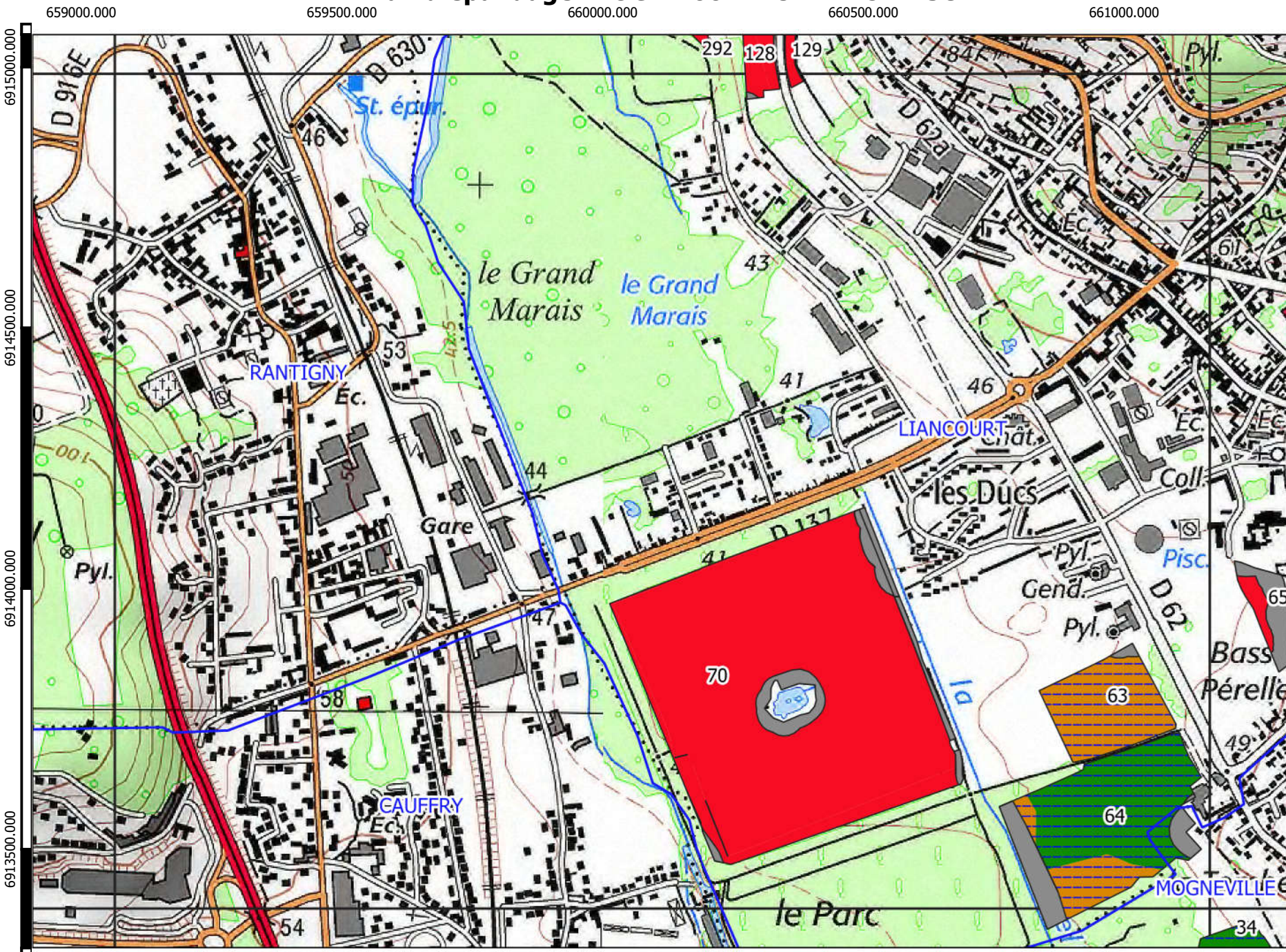

Légende

- Parcelle méthaniseur
- Commune
- Exclusions réglementaires
- Recommandations**
- besoin
- besoin_hydro
- Enf/CV_besoin
- Enf/CV_besoin_hydro
- ZV_Enf/CV_besoin
- ZV_Enf/CV_besoin_hydro
- P/ZV_besoin
- P/ZV_besoin_hydro
- inapte

0 250 500 750 1000 m

Recommandations des épandages de digestats liquides attribuées par la méthode d'Aptisole

- Plan d'épandage BIOGAZ 60 DE CLERMONT SUD -

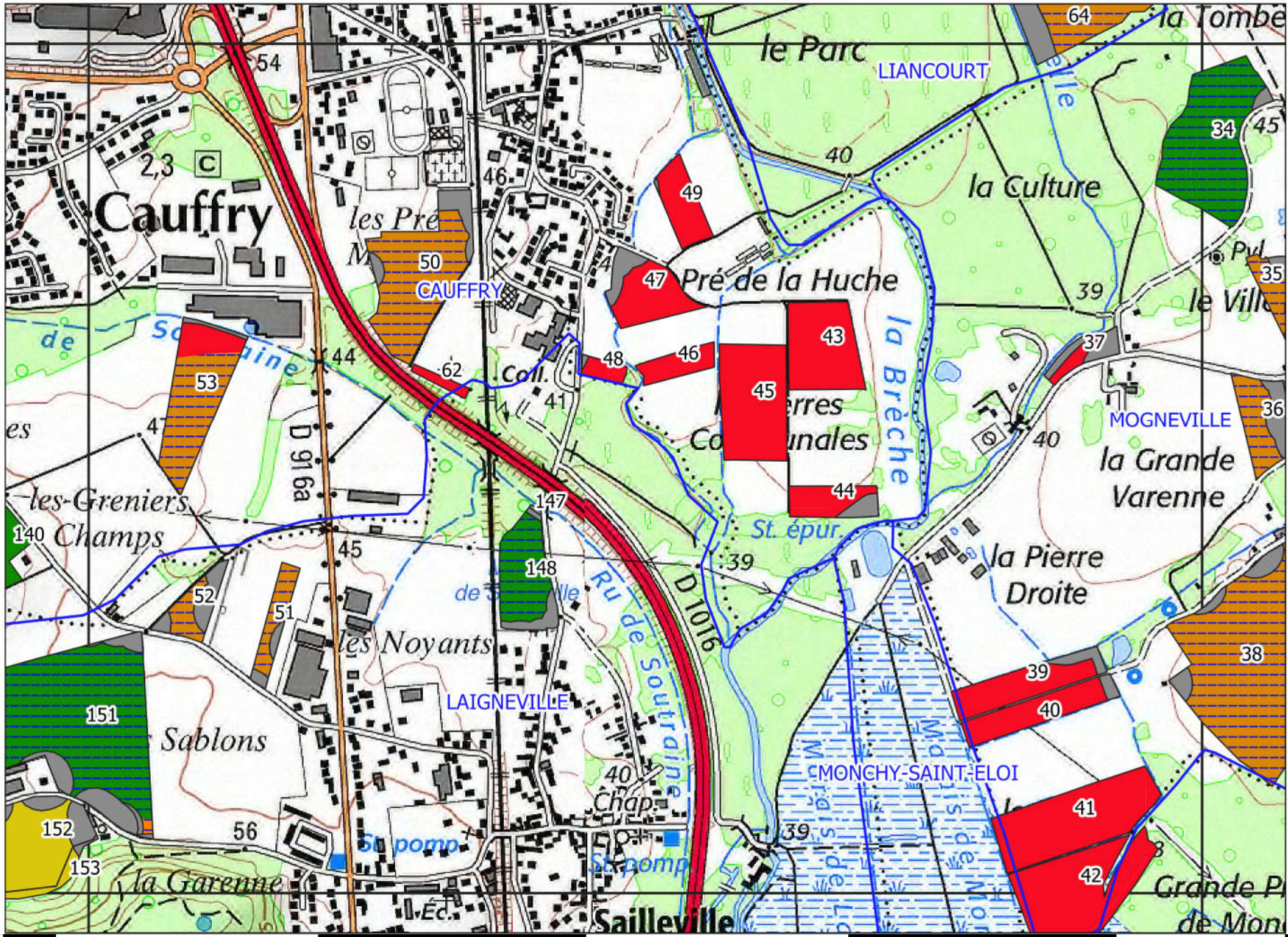

Légende

- Parcelle méthaniseur
- Commune
- Exclusions réglementaires
- Recommandations**
- besoin
- besoin_hydro
- Enf/CV_besoin
- Enf/CV_besoin_hydro
- ZV_Enf/CV_besoin
- ZV_Enf/CV_besoin_hydro
- P/ZV_besoin
- P/ZV_besoin_hydro
- inapte

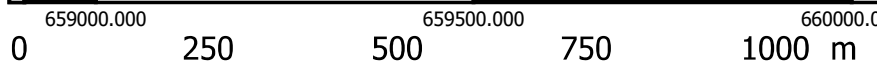

Recommandations des épandages de digestats liquides attribuées par la méthode d'Aptisole

- Plan d'épandage BIOGAZ 60 DE CLERMONT SUD -

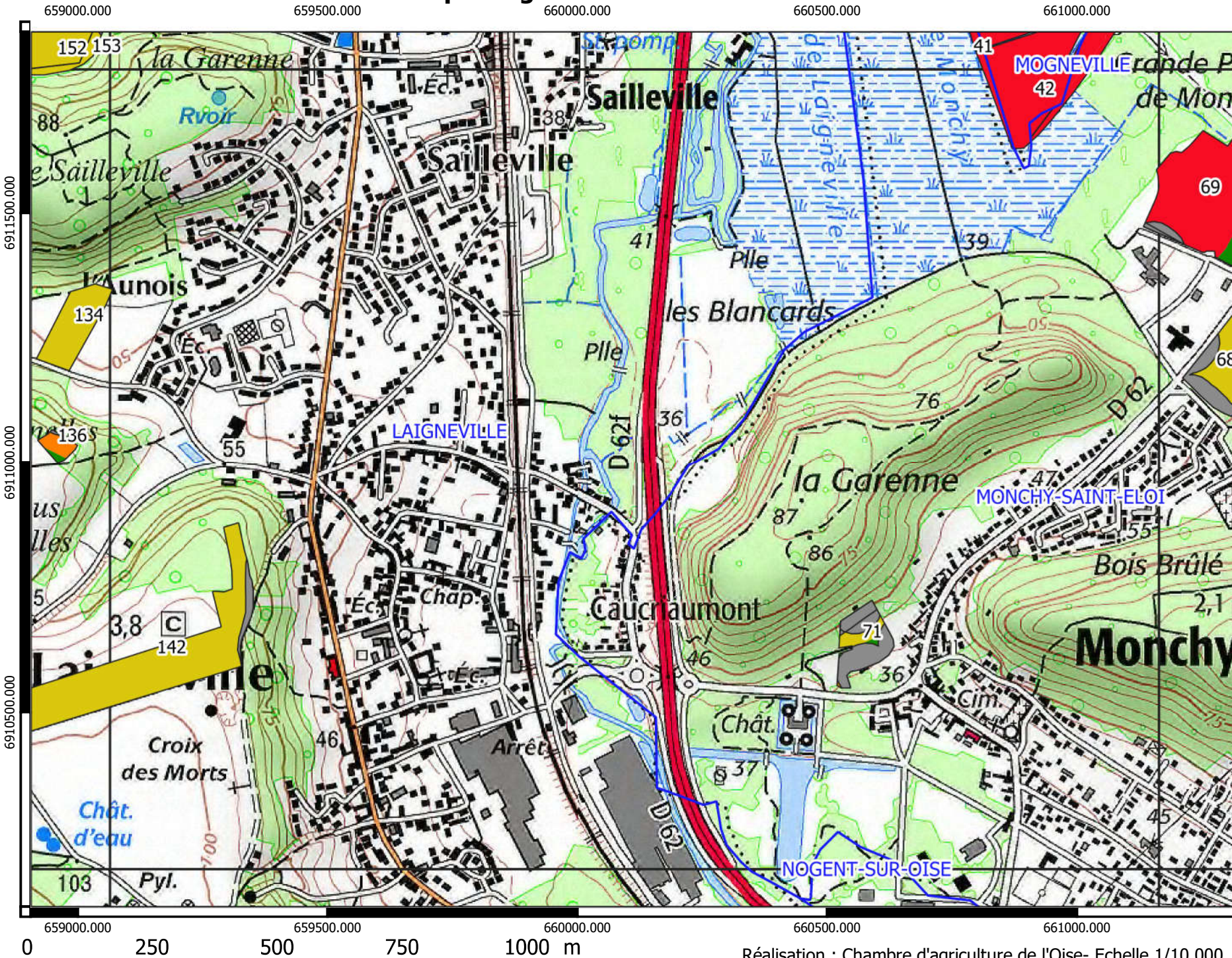

Légende







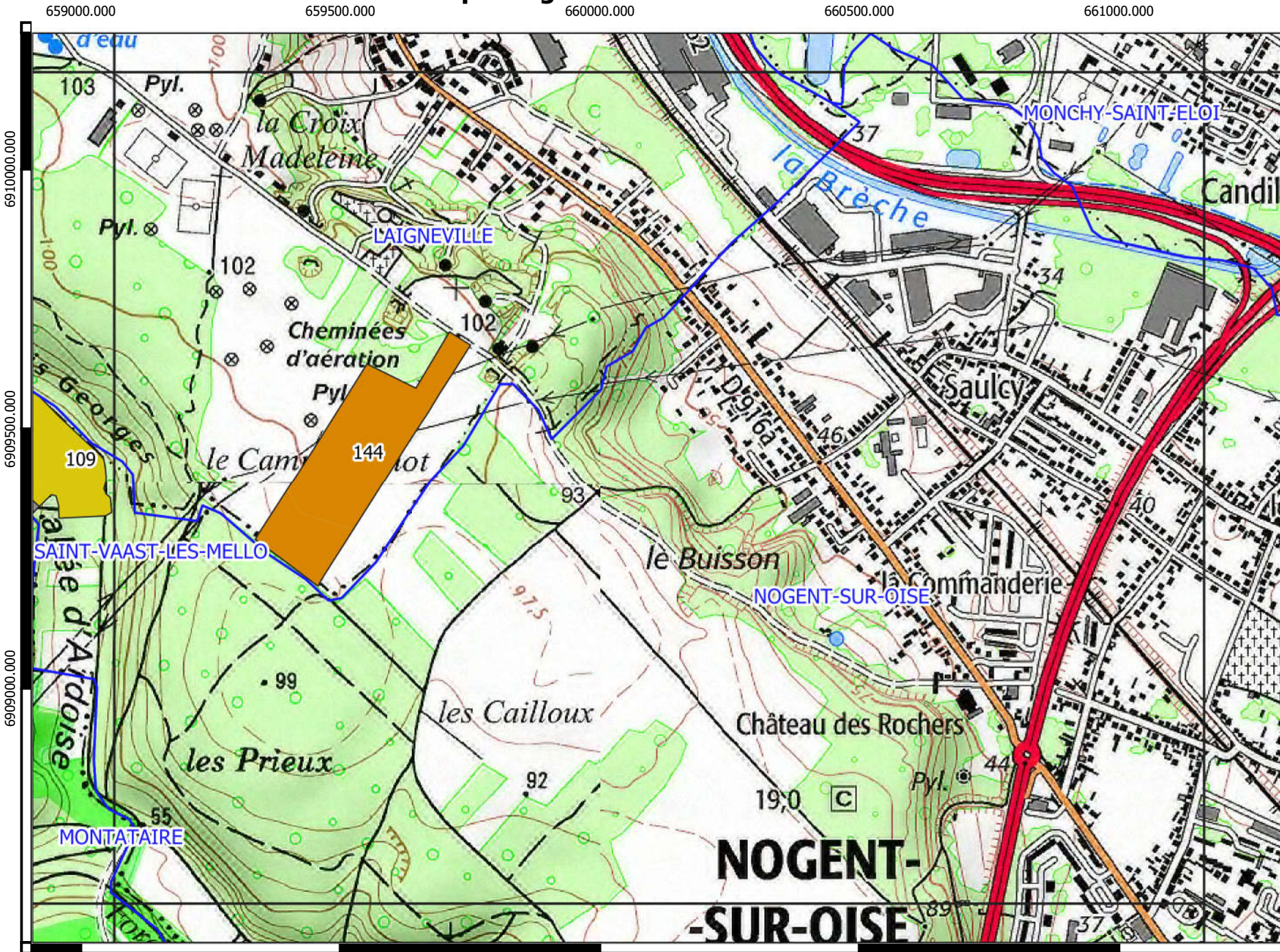

- Parcelle méthaniseur
- Commune
- Exclusions réglementaires
- Recommandations**
- besoin
- besoin_hydro
- Enf/CV_besoin
- Enf/CV_besoin_hydro
- ZV_Enf/CV_besoin
- ZV_Enf/CV_besoin_hydro
- P/ZV_besoin
- P/ZV_besoin_hydro
- inapte

Recommandations des épandages de digestats liquides attribuées par la méthode d'Aptisole

- Plan d'épandage BIOGAZ 60 DE CLERMONT SUD -



Légende

-  Parcelle méthaniseur
-  Commune
-  Exclusions réglementaires
- Recommandations**
-  besoin
-  besoin_hydro
-  Enf/CV_besoin
-  Enf/CV_besoin_hydro
-  ZV_Enf/CV_besoin
-  ZV_Enf/CV_besoin_hydro
-  P/ZV_besoin
-  P/ZV_besoin_hydro
-  inapte

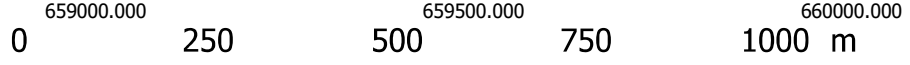

Recommandations des épandages de digestats liquides attribuées par la méthode d'Aptisole

- Plan d'épandage BIOGAZ 60 DE CLERMONT SUD -

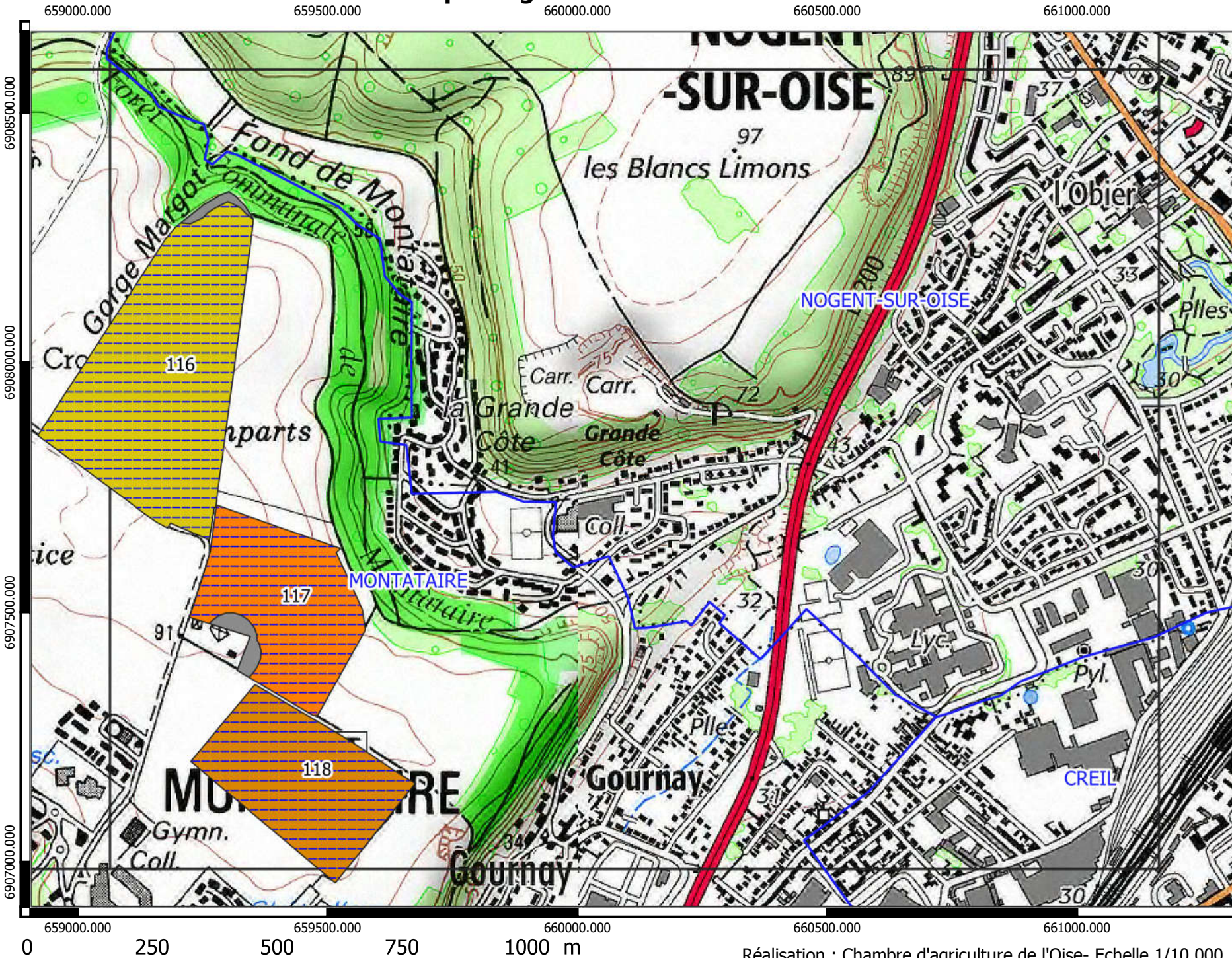

Légende

- Parcelle méthaniseur
- Commune
- Exclusions réglementaires
- Recommandations**
- besoin
- besoin_hydro
- Enf/CV_besoin
- Enf/CV_besoin_hydro
- ZV_Enf/CV_besoin
- ZV_Enf/CV_besoin_hydro
- P/ZV_besoin
- P/ZV_besoin_hydro
- inapte

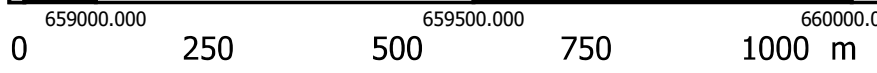





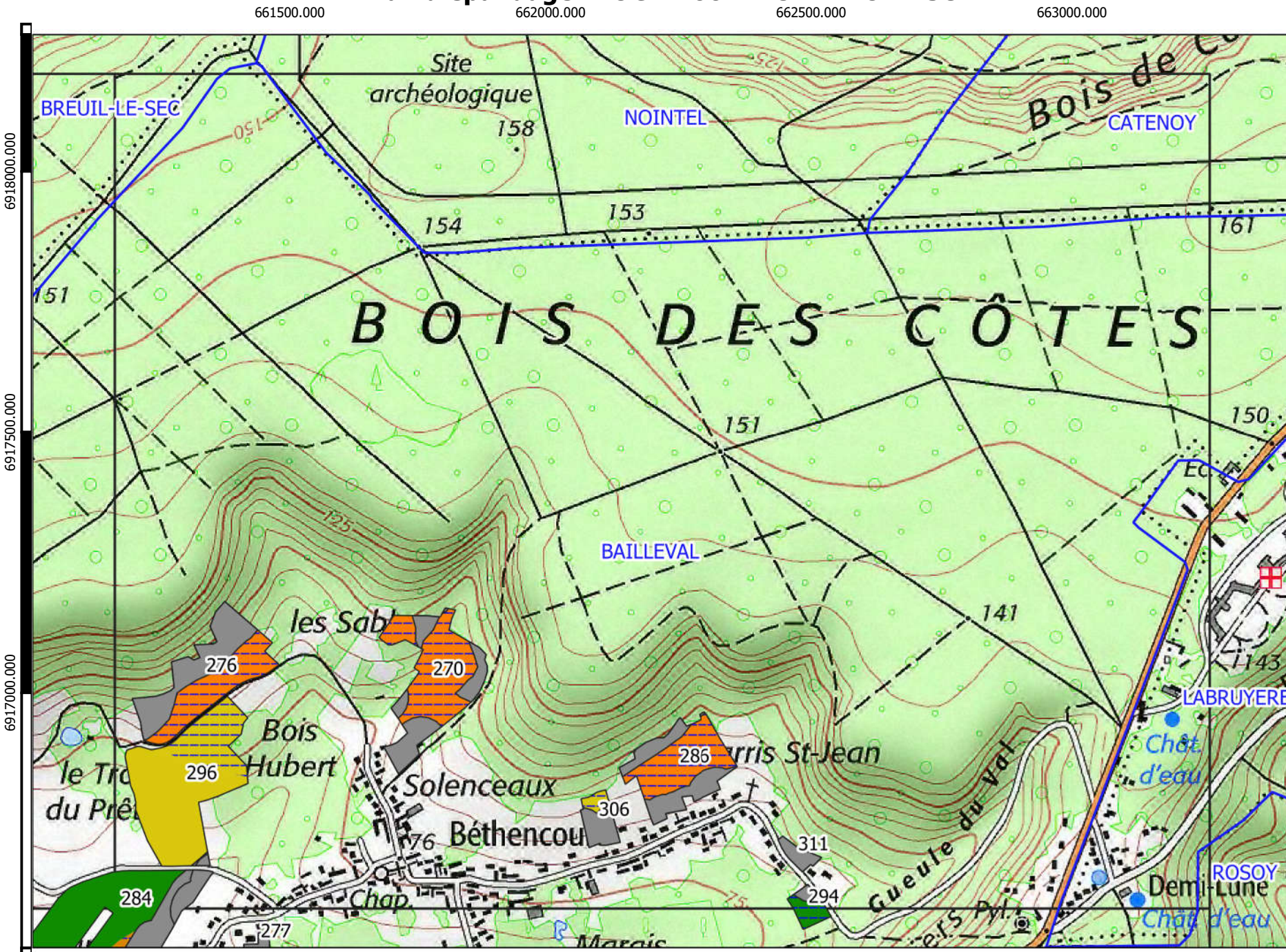

Recommandations des épandages de digestats liquides attribuées par la méthode d'Aptisole

- Plan d'épandage BIOGAZ 60 DE CLERMONT SUD -



Légende

-  Parcelle méthaniseur
 -  Commune
 -  Exclusions réglementaires
- Recommandations**
-  besoin
 -  besoin_hydro
 -  Enf/CV_besoin
 -  Enf/CV_besoin_hydro
 -  ZV_Enf/CV_besoin
 -  ZV_Enf/CV_besoin_hydro
 -  P/ZV_besoin
 -  P/ZV_besoin_hydro
 -  inapte

0 250 500 750 1000 m

Recommandations des épandages de digestats liquides attribuées par la méthode d'Aptisole

- Plan d'épandage BIOGAZ 60 DE CLERMONT SUD -

661500.000

662000.000

662500.000

663000.000

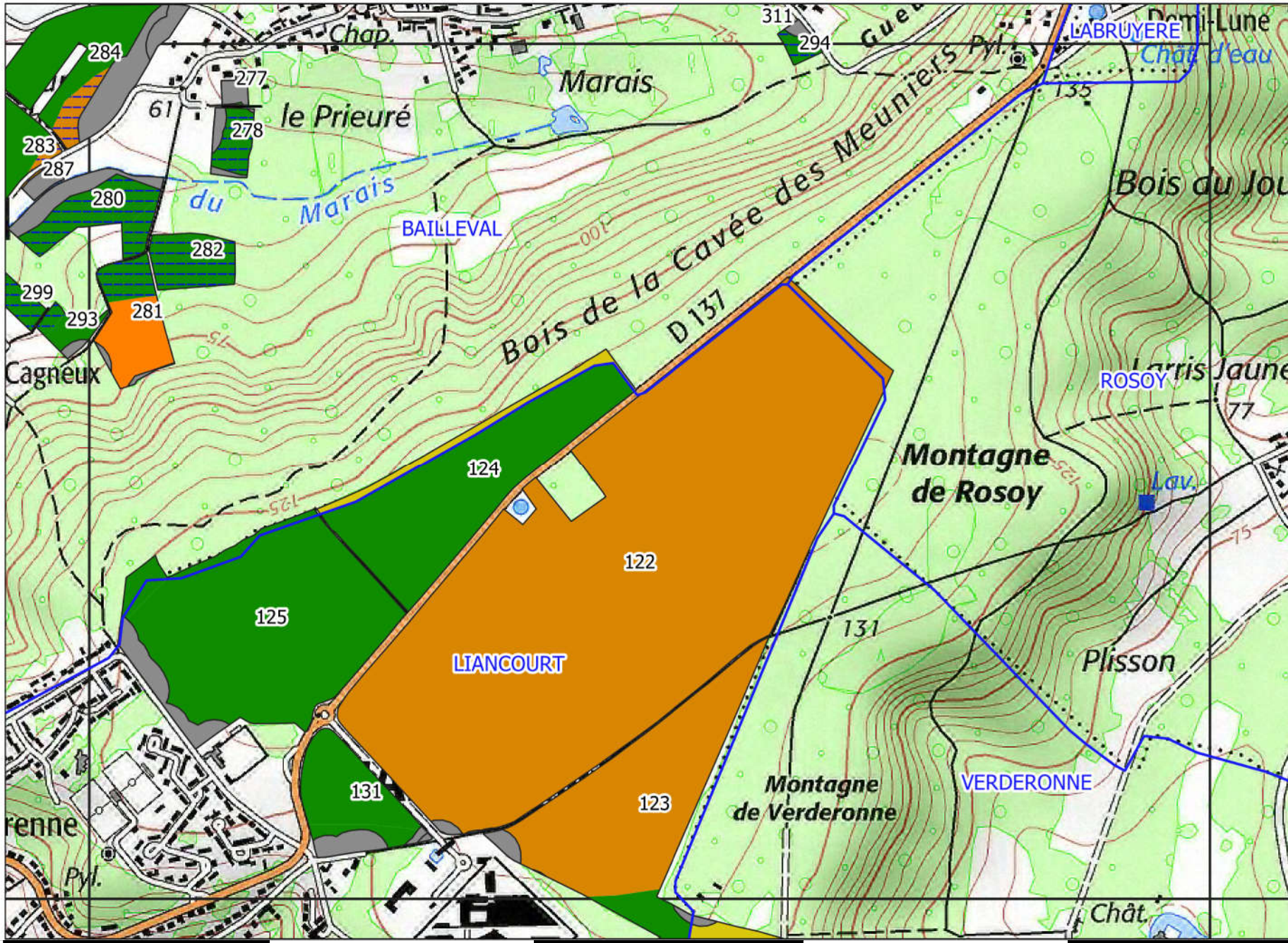

Légende

- Parcelle méthaniseur
- Commune
- Exclusions réglementaires
- Recommandations**
- besoin
- besoin_hydro
- Enf/CV_besoin
- Enf/CV_besoin_hydro
- ZV_Enf/CV_besoin
- ZV_Enf/CV_besoin_hydro
- P/ZV_besoin
- P/ZV_besoin_hydro
- inapte

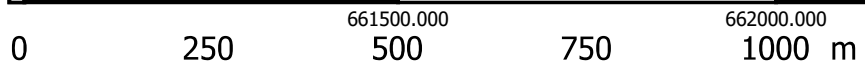

Recommandations des épandages de digestats liquides attribuées par la méthode d'Aptisole

- Plan d'épandage BIOGAZ 60 DE CLERMONT SUD -

661500.000







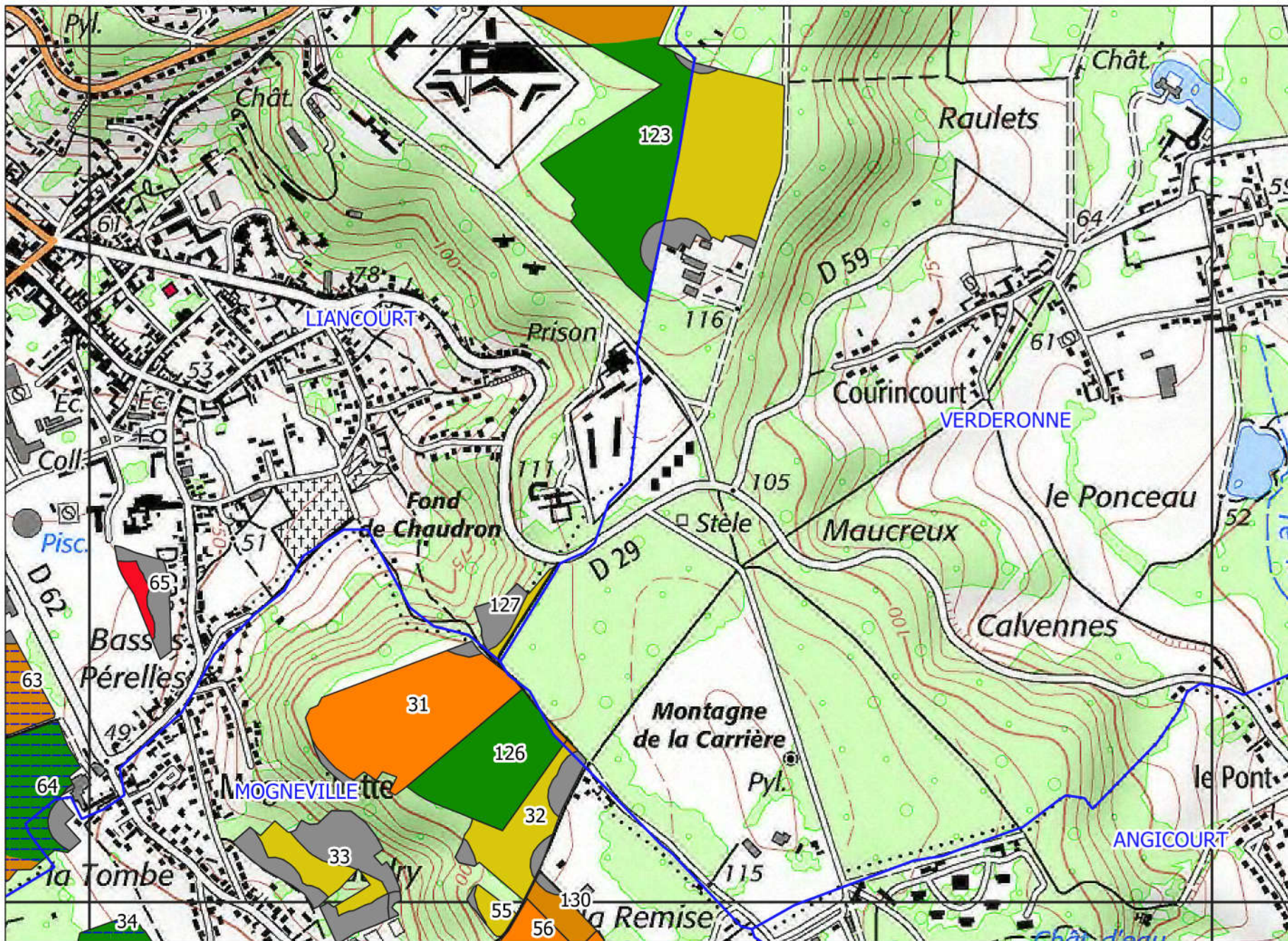





662000.000

662500.000

663000.000



Légende

-  Parcelle méthaniseur
-  Commune
-  Exclusions réglementaires
- Recommandations**
-  besoin
-  besoin_hydro
-  Enf/CV_besoin
-  Enf/CV_besoin_hydro
-  ZV_Enf/CV_besoin
-  ZV_Enf/CV_besoin_hydro
-  P/ZV_besoin
-  P/ZV_besoin_hydro
-  inapte







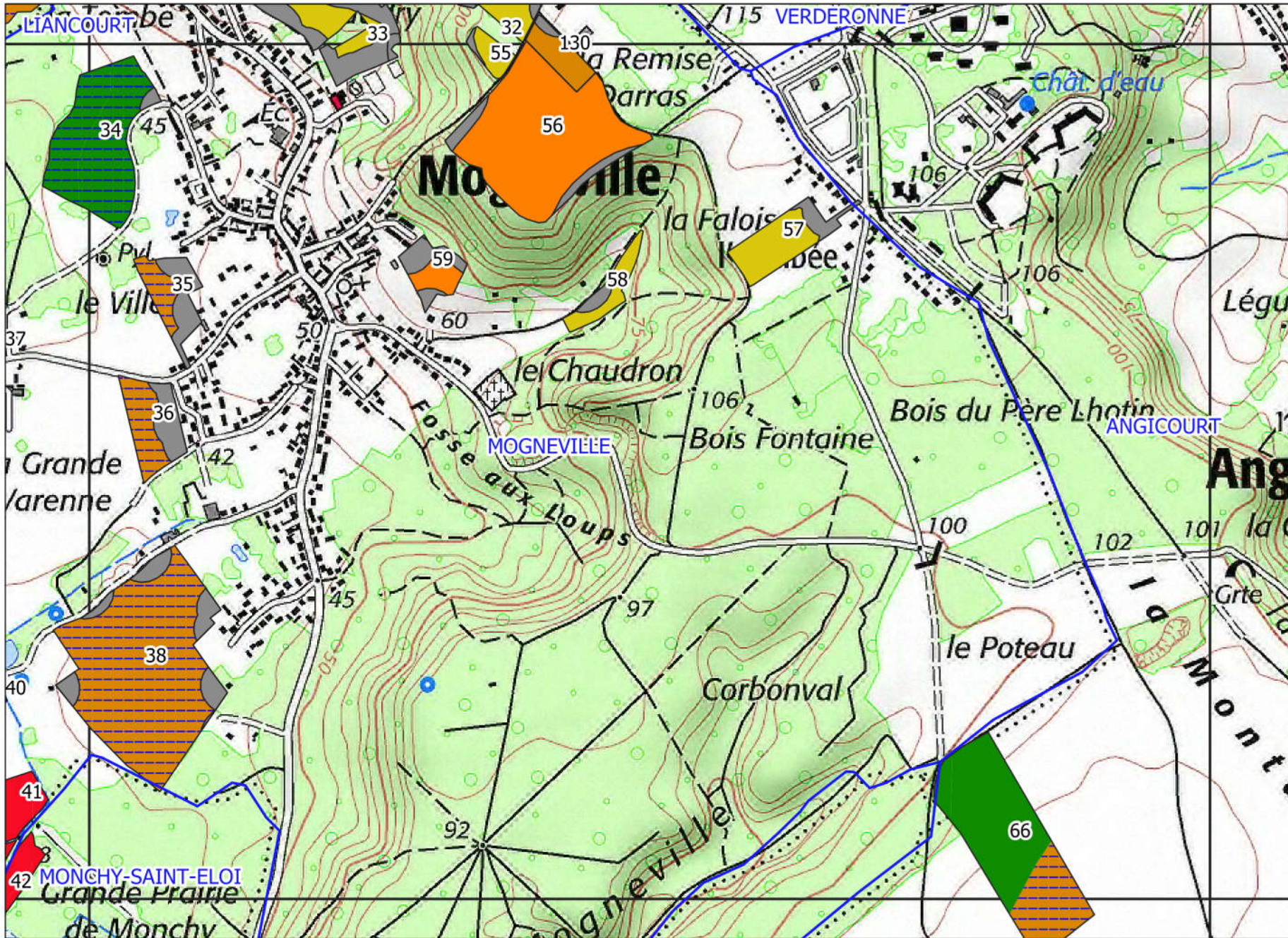







Recommandations des épandages de digestats liquides attribuées par la méthode d'Aptisole

- Plan d'épandage BIOGAZ 60 DE CLERMONT SUD -



Légende

-  Parcelle méthaniseur
-  Commune
-  Exclusions réglementaires
- Recommandations**
-  besoin
-  besoin_hydro
-  Enf/CV_besoin
-  Enf/CV_besoin_hydro
-  ZV_Enf/CV_besoin
-  ZV_Enf/CV_besoin_hydro
-  _hydro
-  P/ZV_besoin
-  P/ZV_besoin_hydro
-  inapte

0 250 500 750 1000 m

Recommandations des épandages de digestats liquides attribuées par la méthode d'Aptisole

- Plan d'épandage BIOGAZ 60 DE CLERMONT SUD -

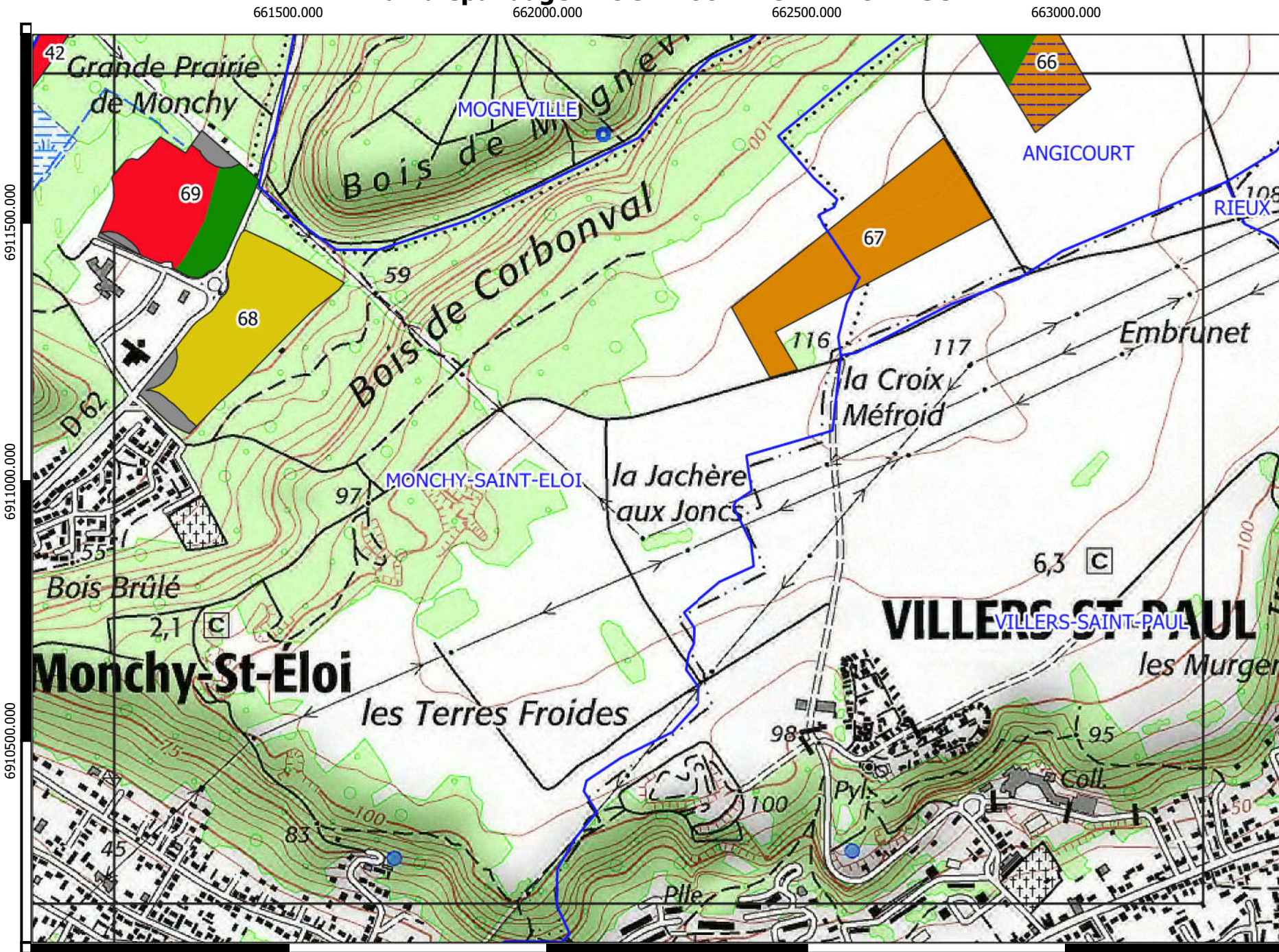

Légende

- Parcelle méthaniseur
- Commune
- Exclusions réglementaires
- Recommandations**
- besoin
- besoin_hydro
- Enf/CV_besoin
- Enf/CV_besoin_hydro
- ZV_Enf/CV_besoin
- ZV_Enf/CV_besoin_hydro
- P/ZV_besoin
- P/ZV_besoin_hydro
- inapte

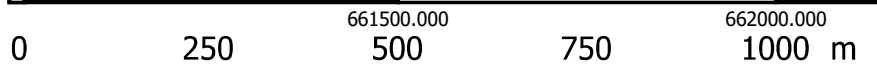

Recommandations des épandages de digestats liquides attribuées par la méthode d'Aptisole

- Plan d'épandage BIOGAZ 60 DE CLERMONT SUD -

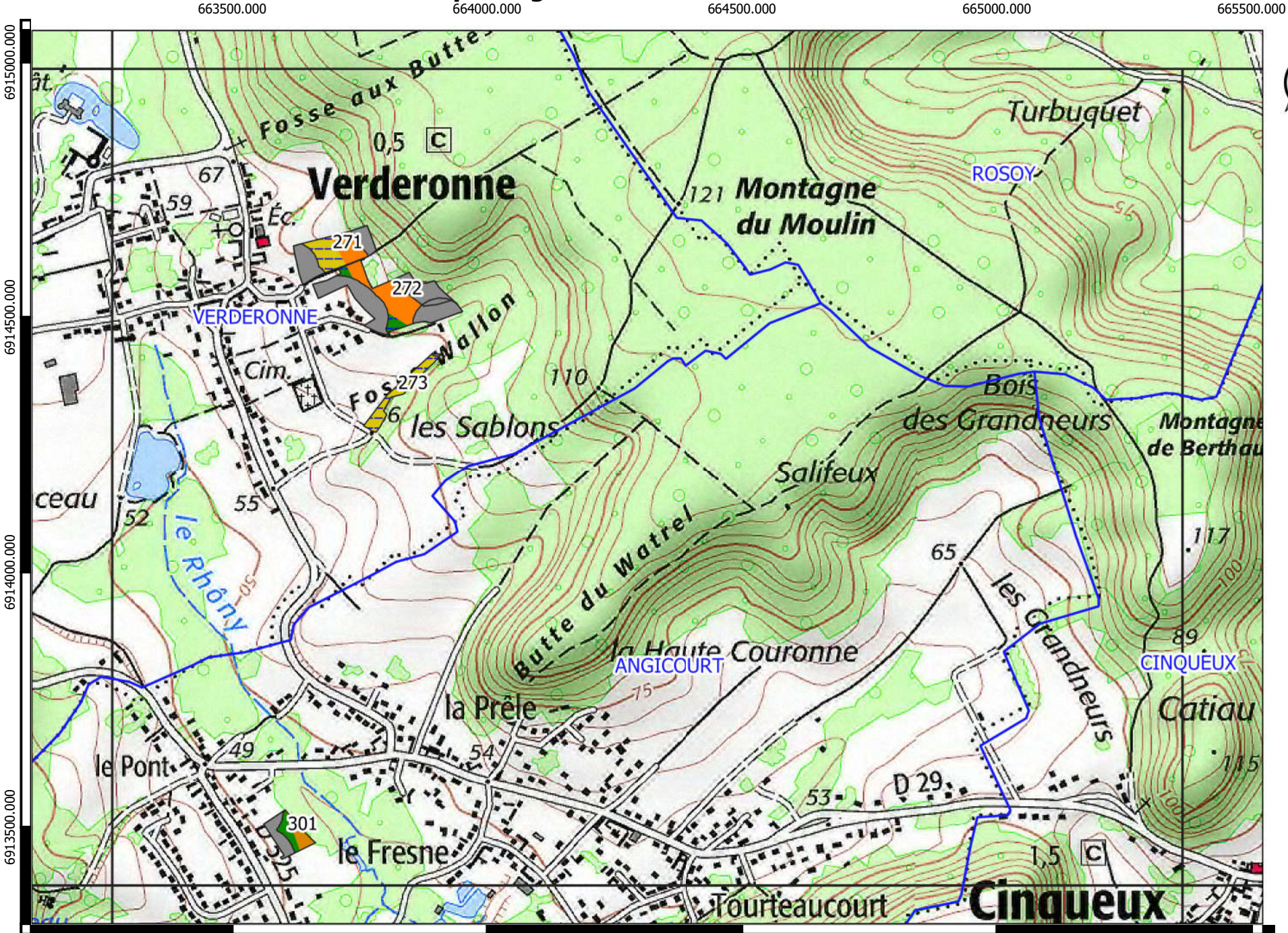

Légende

- Parcelle méthaniseur
 - Commune
 - Exclusions réglementaires
- Recommandations**
- besoin
 - besoin_hydro
 - Enf/CV_besoin
 - Enf/CV_besoin_hydro
 - ZV_Enf/CV_besoin
 - ZV_Enf/CV_besoin_hydro
 - P/ZV_besoin
 - P/ZV_besoin_hydro
 - inapte



Recommandations des épandages de digestats liquides attribuées par la méthode d'Aptisole

- Plan d'épandage BIOGAZ 60 DE CLERMONT SUD -



663500.000 664000.000 664500.000 665000.000 665500.000

6913000.000
6912500.000
6912000.000

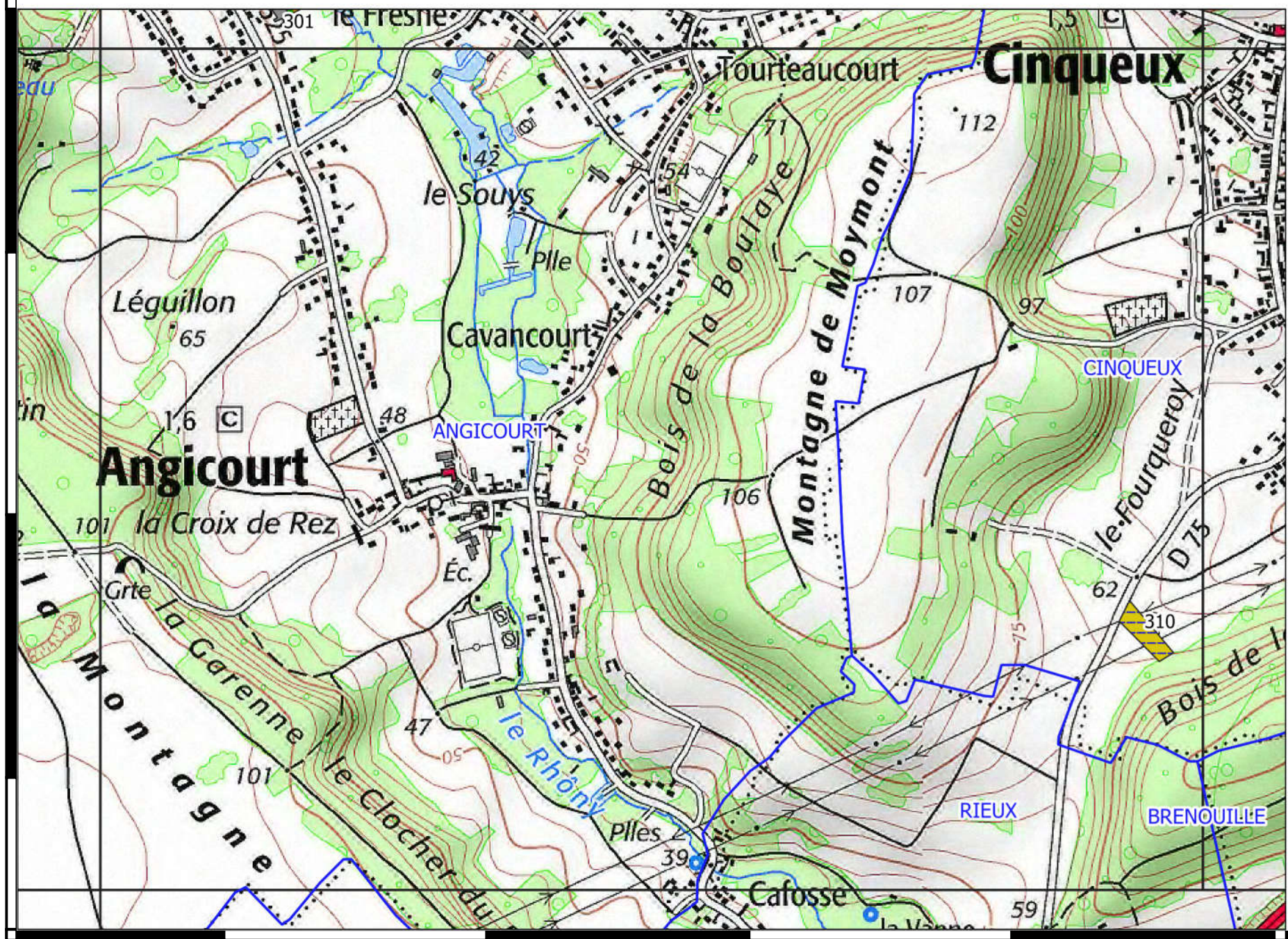

Légende

- Parcelle méthaniseur
- Commune
- Exclusions réglementaires
- Recommandations**
- besoin
- besoin_hydro
- Enf/CV_besoin
- Enf/CV_besoin_hydro
- ZV_Enf/CV_besoin
- ZV_Enf/CV_besoin_hydro
- P/ZV_besoin
- P/ZV_besoin_hydro
- inapte

0 250 500 750 1000 m

Recommandations des épandages de digestats liquides attribuées par la méthode d'Aptisole

- Plan d'épandage BIOGAZ 60 DE CLERMONT SUD -

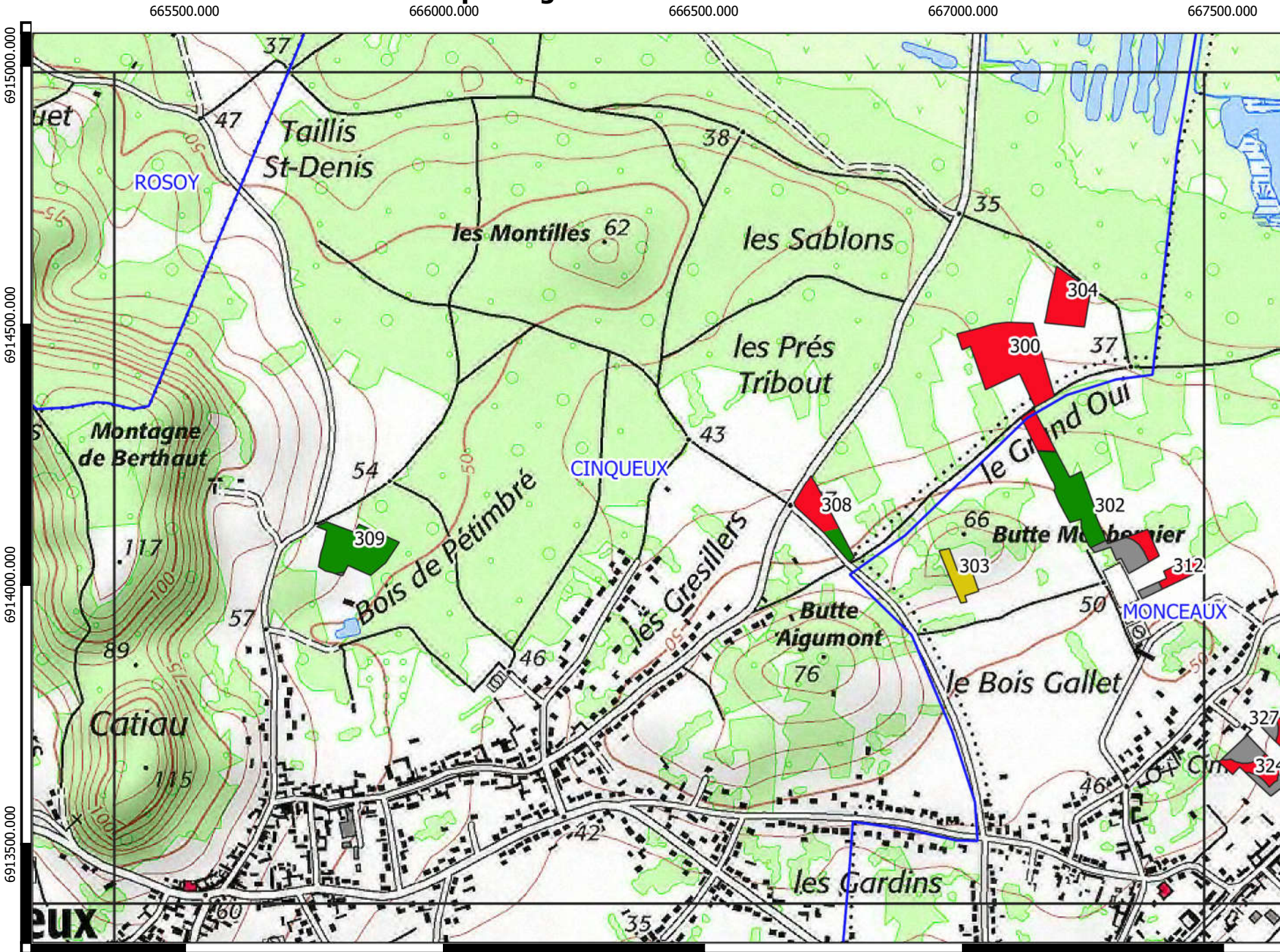

Légende

- Parcelle méthaniseur
- Commune
- Exclusions réglementaires
- Recommandations**
- besoin
- besoin_hydro
- Enf/CV_besoin
- Enf/CV_besoin_hydro
- ZV_Enf/CV_besoin
- ZV_Enf/CV_besoin_hydro
- P/ZV_besoin
- P/ZV_besoin_hydro
- inapte

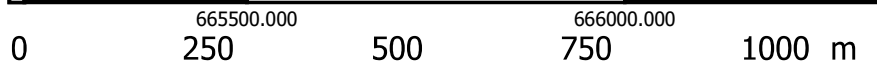

Recommandations des épandages de digestats liquides attribuées par la méthode d'Aptisole

- Plan d'épandage BIOGAZ 60 DE CLERMONT SUD -

665500.000

666000.000

666500.000

667000.000

667500.000



**AGRICULTURES
& TERRITOIRES**
CHAMBRE D'AGRICULTURE
OISE



6913000.000
6912500.000
6912000.000

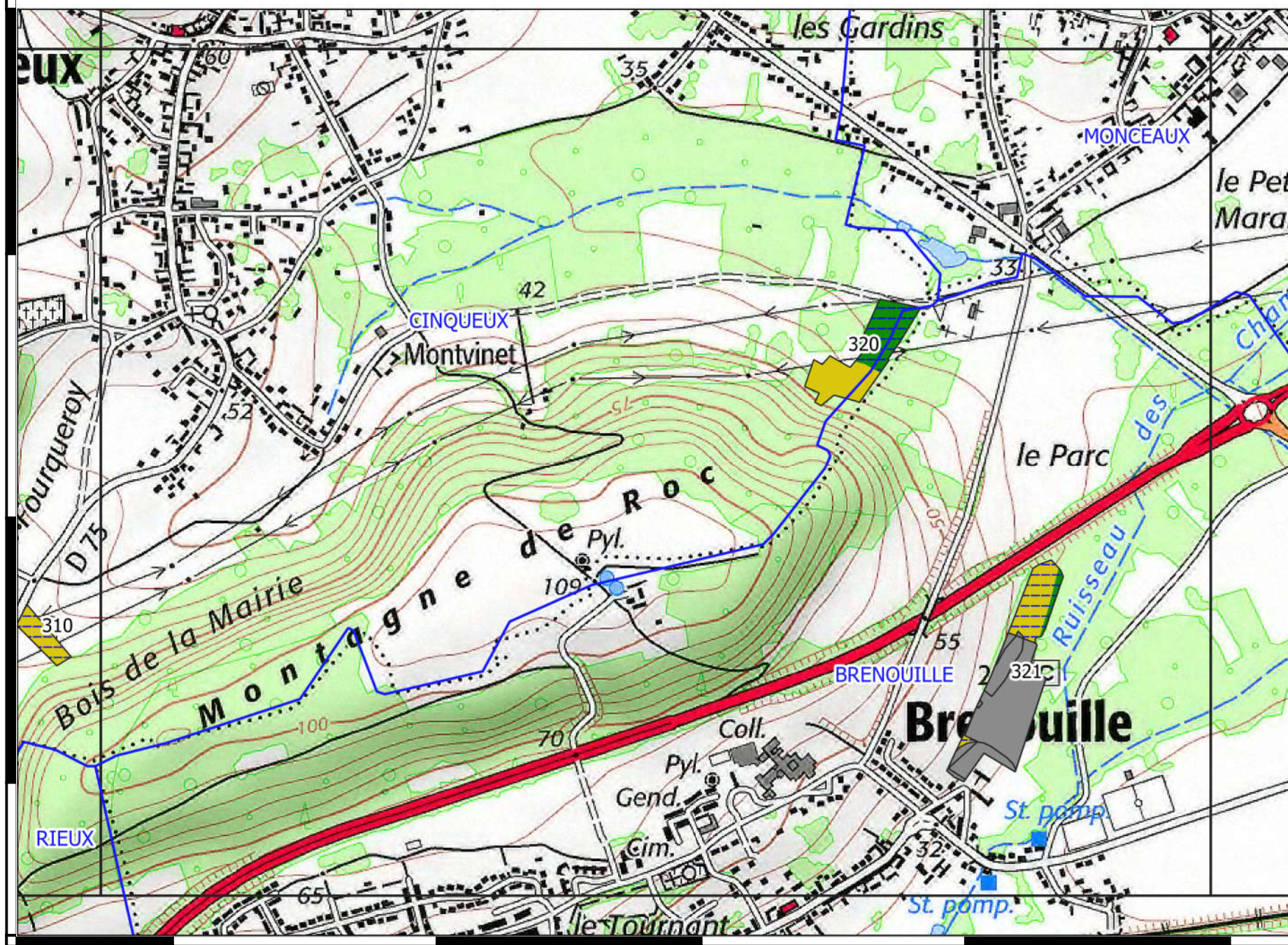

Légende

- Parcelle méthaniseur
 - Commune
 - Exclusions réglementaires
- Recommandations**
- besoin
 - besoin_hydro
 - Enf/CV_besoin
 - Enf/CV_besoin_hydro
 - ZV_Enf/CV_besoin
 - ZV_Enf/CV_besoin_hydro
 - P/ZV_besoin
 - P/ZV_besoin_hydro
 - inapte

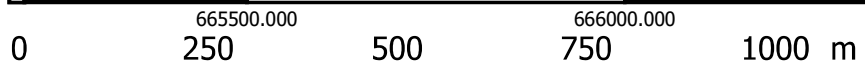





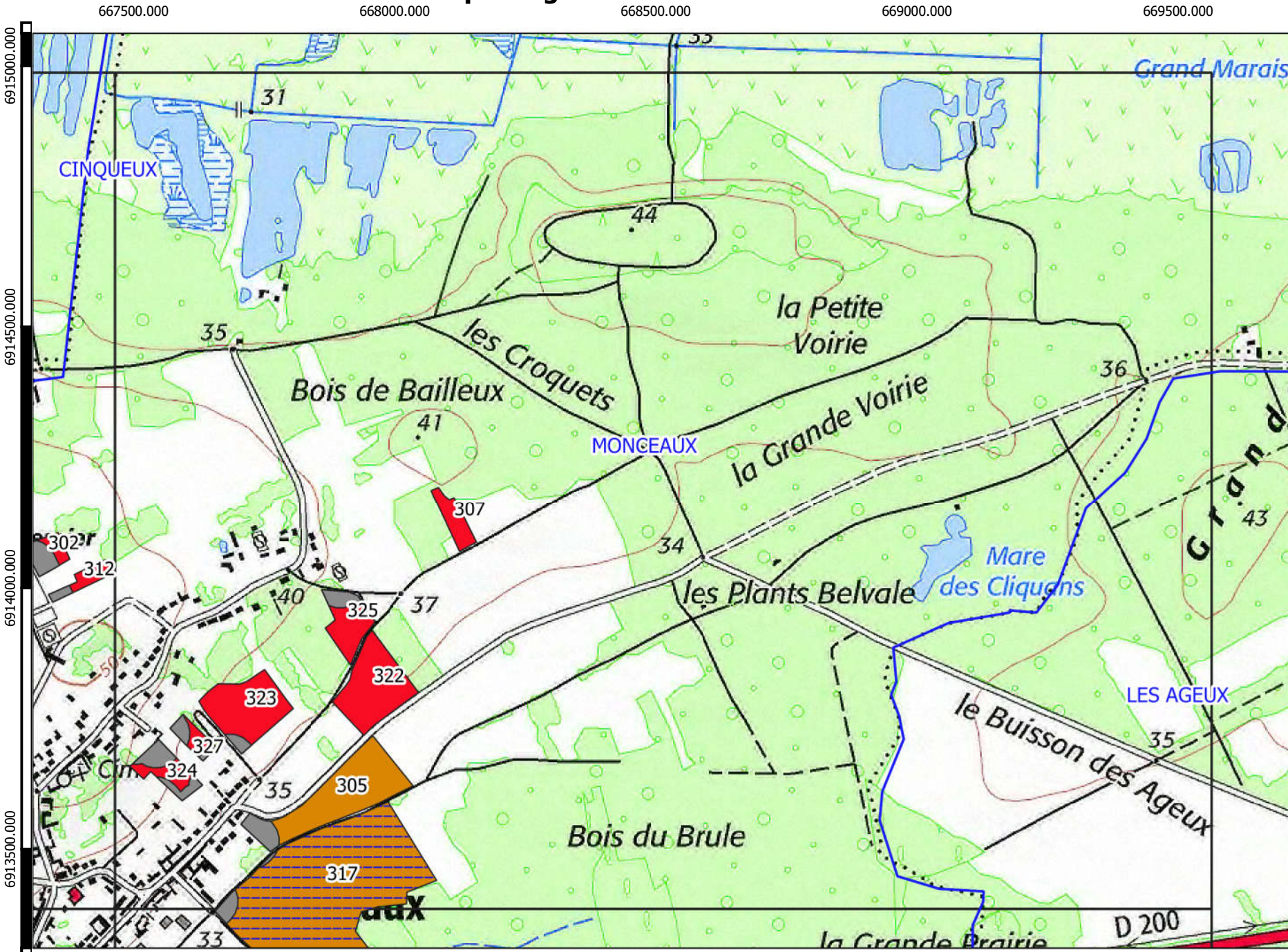







Recommandations des épandages de digestats liquides attribuées par la méthode d'Aptisole

- Plan d'épandage BIOGAZ 60 DE CLERMONT SUD -



Légende

-  Parcelle méthaniseur
-  Commune
-  Exclusions réglementaires
- Recommandations**
-  besoin
-  besoin_hydro
-  Enf/CV_besoin
-  Enf/CV_besoin_hydro
-  ZV_Enf/CV_besoin
-  ZV_Enf/CV_besoin_hydro
-  P/ZV_besoin
-  P/ZV_besoin_hydro
-  inapte



0 250 500 750 1000 m

Recommandations des épandages de digestats liquides attribuées par la méthode d'Aptisole

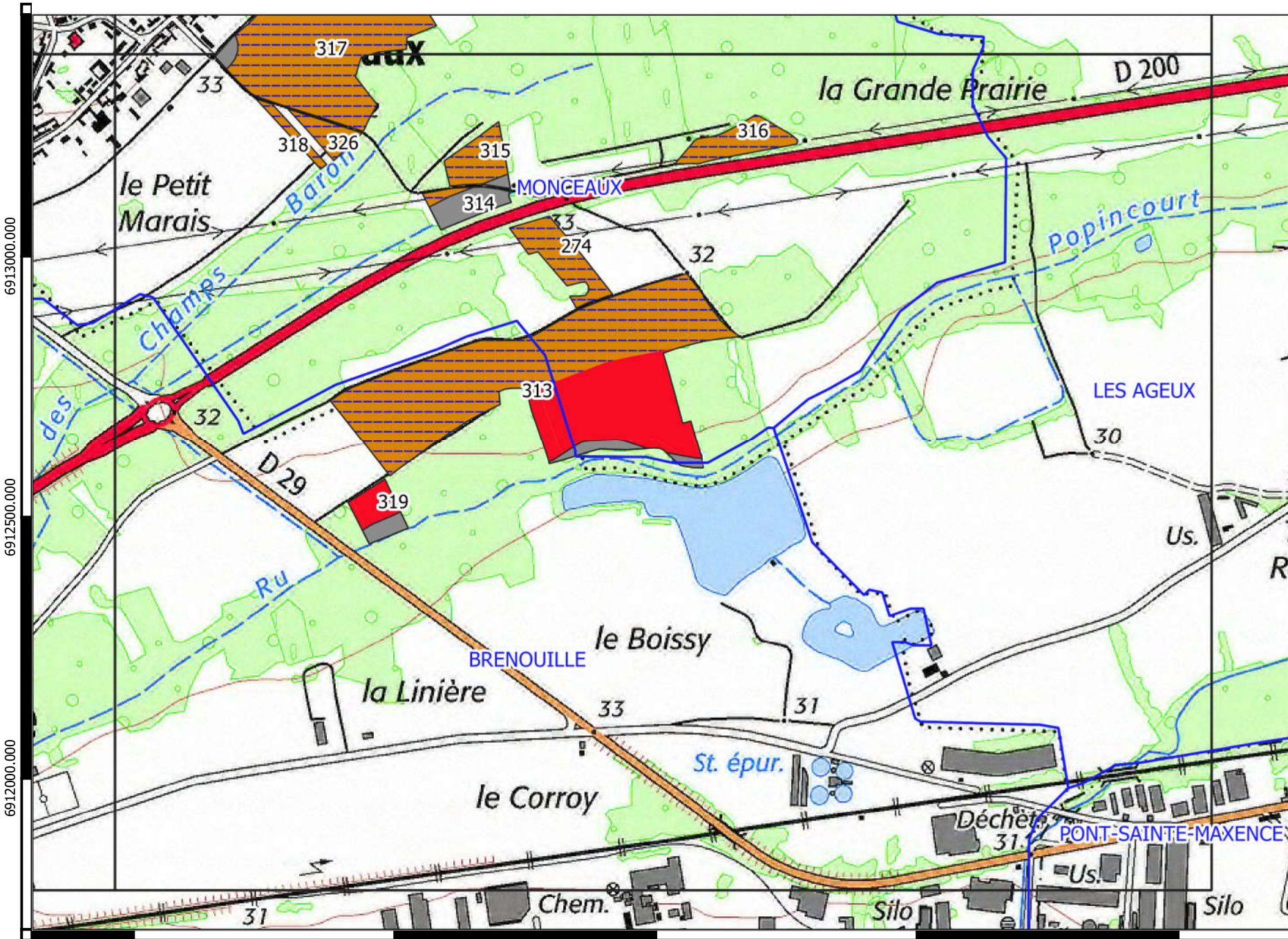
- Plan d'épandage BIOGAZ 60 DE CLERMONT SUD -



Légende

-  Parcelle méthaniseur
-  Commune
-  Exclusions réglementaires
- Recommandations**
-  besoin
-  besoin_hydro
-  Enf/CV_besoin
-  Enf/CV_besoin_hydro
-  ZV_Enf/CV_besoin
-  ZV_Enf/CV_besoin_hydro
-  P/ZV_besoin
-  P/ZV_besoin_hydro
-  inapte

